



തൃശ്ശൂർ കോർപ്പറേഷൻ
മൂന്നാമത്തെ (01.11.2010 മുതലുള്ള)
തൃശ്ശൂർ കോർപ്പറേഷൻ കൗൺസിൽ

ഭരണസാരഥികൾ

മേയർ

ശ്രീ.രാജൻ.ജെ.പല്ലൻ

ഡെപ്യൂട്ടി മേയർ

ശ്രീമതി.പി.വി.സരോജിനി

സ്റ്റാന്റിംഗ് കമ്മിറ്റി ചെയർമാൻമാർ

വികസനകാര്യ സ്റ്റാന്റിംഗ് കമ്മിറ്റി

ശ്രീ.കിരൺ.സി.ലാസർ

ക്ഷേമകാര്യ സ്റ്റാന്റിംഗ് കമ്മിറ്റി

ശ്രീമതി.ജയ മുത്തിപ്പിടിക

ആരോഗ്യ കാര്യ സ്റ്റാന്റിംഗ് കമ്മിറ്റി

ശ്രീ.കെ.ഗിരിഷ്കുമാർ

പൊതുമരാമത്ത് കാര്യ സ്റ്റാന്റിംഗ് കമ്മിറ്റി

അഡ്വ. നാൻസി അക്കരപ്പറ്റി

നഗരാസൂത്രണ കാര്യ സ്റ്റാന്റിംഗ് കമ്മിറ്റി

ശ്രീ.ഡേവി സിലാസ്

നികുതി അപ്പീൽകാര്യ സ്റ്റാന്റിംഗ് കമ്മിറ്റി

ശ്രീമതി.സ്മിനി ഷീജോ

വിദ്യാഭ്യാസകാര്യ സ്റ്റാന്റിംഗ് കമ്മിറ്റി

ഡോ.ശ്രീ.എം.ഉസ്മാൻ

കോർപ്പറേഷൻ സെക്രട്ടറി

ശ്രീ.കെ.എം.ബഷീർ

കോർപ്പറേഷൻ അഡീഷണൽ സെക്രട്ടറി

ശ്രീ.കെ.സുധീർ

അസിസ്റ്റന്റ് സെക്രട്ടറി

ശ്രീ. എസ് ജയകുമാർ

ഡെപ്യൂട്ടി സെക്രട്ടറി

ശ്രീ.എ.ഉണ്ണികൃഷ്ണൻ നായർ.

കോർപ്പറേഷൻ എഞ്ചിനീയർ

ശ്രീ എൻ.എം.നഹാസ്

കൗൺസിൽ സെക്രട്ടറി

ശ്രീ. കെ. ജി. മരിയ ജെറാർഡ്

എക്കൗണ്ട്സ് ഓഫീസർ

ശ്രീ. സി.സി. ജീസിസ്

റവന്യൂ ഓഫീസർ

ശ്രീ. പി.വി. രാധാകൃഷ്ണൻ

പി.എ.ടു. സെക്രട്ടറി

ശ്രീ.എം.എം.ജോസഫ്

ഹെൽത്ത് സൂപ്പർവൈസർ

ശ്രീ.ടി .കെ. ഉപേന്ദ്രൻ

തൃശ്ശൂർ കോർപ്പറേഷൻ സ്റ്റാന്റിംഗ് കമ്മിറ്റികളും

ചെയർമാൻമാരും മെമ്പർമാരും

1) ധനകാര്യ സ്റ്റാന്റിംഗ് കമ്മിറ്റി

- | | |
|-----------------------------|-----------------|
| 1) ശ്രീമതി. പി.വി.സരോജിനി | ഡെപ്യൂട്ടി മേയർ |
| 2) പ്രൊഫ. അനന്ദ ജോൺ | അംഗം |
| 3) ശ്രീമതി. സാരാമ്മ റോബ്സൺ | അംഗം |
| 4) ശ്രീ. കെ.എം.സിദ്ധാർത്ഥൻ | അംഗം |
| 5) ശ്രീ. ഐ.പി.പോൾ | അംഗം |
| 6) അഡ്വ.സുബി ബാബു | അംഗം |
| 7) ശ്രീമതി. ശ്യാമള മുരളീധരൻ | അംഗം |

2) വികസനകാര്യ സ്റ്റാന്റിംഗ് കമ്മിറ്റി

- | | |
|-------------------------------|---------|
| 1) ശ്രീ. കിരൺ.സി.ലാസർ | ചെയർമാൻ |
| 2) ശ്രീമതി. കെ.കെ.വൈദേഹി | അംഗം |
| 3) ശ്രീ. ജോൺ കാഞ്ഞിരത്തിങ്കൽ | അംഗം |
| 4) ശ്രീമതി. ജയശ്രീ ഭാസ്കരൻ | അംഗം |
| 5) ശ്രീമതി. പ്രീതി ശോഭനൻ | അംഗം |
| 6) ശ്രീ. ഫ്രാൻസിസ് ചാലിശ്ശേരി | അംഗം |
| 7) ശ്രീമതി. രേഖ സുരേന്ദ്രൻ | അംഗം |

3) ക്ഷേമകാര്യ സ്റ്റാന്റിംഗ് കമ്മിറ്റി

- | | |
|---------------------------------|---------|
| 1) ശ്രീമതി. ജയ മുത്തിപീടിക | ചെയർമാൻ |
| 2) ശ്രീമതി. സുരേഷിനി സുരേഷ് | അംഗം |
| 3) ശ്രീമതി. വൽസല ബാബുരാജ് | അംഗം |
| 4) ശ്രീമതി. ഗിരിജ രാജൻ | അംഗം |
| 5) ശ്രീമതി. പുല്ലാട്ട് സരളാദേവി | അംഗം |
| 6) ശ്രീമതി. ബിന്ദു കുമാരൻ | അംഗം |
| 7) ശ്രീമതി. കരോളി ജോഷ്യാ | അംഗം |

4) ആരോഗ്യകാര്യ സ്റ്റാന്റിംഗ് കമ്മിറ്റി

- | | |
|---------------------------------|---------|
| 1) ശ്രീ. കെ.ഗിരീഷ്കുമാർ | ചെയർമാൻ |
| 2) ശ്രീമതി. സുനന്ദ ഗോപാലകൃഷ്ണൻ | അംഗം |
| 3) അഡ്വ.എം.പി.ശ്രീനിവാസൻ | അംഗം |
| 4) ശ്രീ. ജയപ്രകാശ് പൂവൃത്തിങ്കൽ | അംഗം |
| 5) ശ്രീ. സദാനന്ദൻ വാഴപ്പള്ളി | അംഗം |
| 6) ശ്രീ. സതീഷ് അപ്പുകുട്ടൻ | അംഗം |
| 7) ശ്രീ. സി.എസ്.ശ്രീനിവാസൻ | അംഗം |

5) മരാമത്ത്കാര്യ സ്റ്റാന്റിംഗ് കമ്മിറ്റി

- | | |
|----------------------------|----------------|
| 1) അഡ്വ.നാൻസി അക്കരപ്പറ്റി | ചെയർമാൻ |
| 2) മിസ്. എം.എൽ.റോസി | അംഗം |
| 3) ശ്രീ. ബൈജു വർഗ്ഗീസ് | അംഗം |
| 4) അഡ്വ.എം.കെ.മുകുന്ദൻ | അംഗം |
| 5) ശ്രീ. കെ.രാമനാഥൻ | അംഗം |
| 6) ശ്രീ. പി.എ.വർഗ്ഗീസ് | അംഗം |
| 7) ശ്രീ. പി.യു.ഹംസ | അംഗം |

6) നഗരാസൂത്രണകാര്യ സ്റ്റാന്റിംഗ് കമ്മിറ്റി

- | | |
|------------------------------------|----------------|
| 1) ശ്രീ. ഡേവി സിലാസ് | ചെയർമാൻ |
| 2) ശ്രീമതി. ബിൽസി ബാബു കല്ലറയ്ക്കൽ | അംഗം |
| 3) ശ്രീമതി. റീന ജോയി | അംഗം |
| 4) ശ്രീമതി. എം.സി.ശ്രേണി | അംഗം |
| 5) ശ്രീ. കെ.എസ്.സന്തോഷ് | അംഗം |
| 6) ശ്രീ. മുക്കേഷ് കുളപറമ്പിൽ | അംഗം |
| 7) ശ്രീ. എം.കെ.വർഗ്ഗീസ് | അംഗം |

7) നികുതി അപ്പീൽകാര്യ സ്റ്റാന്റിംഗ് കമ്മിറ്റി

- | | |
|----------------------------|----------------|
| 1) അഡ്വ. സ്മിനി ഷീജോ | ചെയർമാൻ |
| 2) ശ്രീമതി. മിനി ജോഷി | അംഗം |
| 3) ശ്രീമതി. ലിനി ഹാപ്പി | അംഗം |
| 4) ശ്രീമതി. ലാലി ജെയിംസ് | അംഗം |
| 5) ശ്രീമതി. സുസൻ ബേബി | അംഗം |
| 6) ശ്രീ. ഫ്രാൻസിസ് തോട്ടിൽ | അംഗം |

8) വിദ്യാഭ്യാസ കായികകാര്യ സ്റ്റാന്റിംഗ് കമ്മിറ്റി

- | | |
|---------------------------------|----------------|
| 1) ഡോ.എം.ഉസ്മാൻ | ചെയർമാൻ |
| 2) ശ്രീമതി. രഞ്ജിനി ഉണ്ണികൃഷ്ണൻ | അംഗം |
| 3) ശ്രീ. സി.കെ സുബ്രഹ്മണ്യൻ | അംഗം |
| 4) ശ്രീ. വിനോദ് പൊള്ളാഞ്ചേരി | അംഗം |
| 5) ശ്രീ. എൻ.എ.ഗോപകുമാർ | അംഗം |
| 6) ശ്രീ. പി. എ.പുരുഷോത്തമൻ | അംഗം |

തൃശ്ശൂർ കോർപ്പറേഷൻ
വികേന്ദ്രീകൃത ആസൂത്രണ പദ്ധതി വർക്കിംഗ് ഗ്രൂപ്പ് ചെയർമാൻമാർ

	ഡി.പി.സി മെമ്പർ	അഡ്വ.നാൻസി അക്കരപ്പറ്റി
	<u>വർക്കിംഗ് ഗ്രൂപ്പിന്റെ പേര്</u>	<u>ചെയർമാൻമാർ</u>
1	നീർത്തട പരിപാലനം (മത്സ്യമേഖല)	ശ്രീ.കിരൺ.സി.ലാസർ
2	കൃഷി	ശ്രീ.കെ.രാമനാഥൻ
3	മൃഗ സംരക്ഷണവും ക്ഷീരവികസനവും	ശ്രീ.സദാനന്ദൻ വാഴപ്പള്ളി
4	ചെറുകിട വ്യവസായം	ശ്രീമതി.റീനജോയ്
5	ദാരിദ്ര്യ ലഘൂകരണം	ശ്രീ.ജയപ്രകാശ് പൂവൃത്തിങ്കൽ കൗൺസിലർ
6	കലാ -സംസ്കാരം - സ്മാരക സംരക്ഷണം- നഗരസൗന്ദര്യവൽകരണം	ശ്രീ.കെ.എം.സിദ്ധാർത്ഥൻ
7	പാർപ്പിടം	ശ്രീ.ഫ്രാൻസിസ് ചാലിശ്ശേരി
8	വനിതാ ക്ഷേമം, ശിശുക്ഷേമം	ശ്രീമതി.ലാലി ജെയിംസ്
9	സാമൂഹ്യക്ഷേമം	ശ്രീമതി.ബിന്ദു കുമാരൻ
10	ആരോഗ്യം, ശുചിത്വം (മാലിന്യ പരിപാലനം ഉൾപ്പെടെ)	ശ്രീ.പി.എ.വർഗ്ഗീസ്
11	കുടിവെള്ളം	അഡ്വ.എം.കെ.മുകുന്ദൻ കൗൺസിലർ
12	വിദ്യാഭ്യാസം - സ്പോർട്സ്- വിനോദം യുവജന ക്ഷേമം	ശ്രീ.ഫ്രാൻസിസ് തോട്ടിൽ
13	പട്ടികജാതി വികസനം	ശ്രീ.സി.കെ.സുബ്രഹ്മണ്യൻ കൗൺസിലർ
14	ധനകാര്യ വിശകലനം	പ്രൊഫ.അനന്ദജോൺ
15	ഉൾജ്ജം പൊതുമരാമത്ത്	ശ്രീ.പി.യു.ഹംസ

തൃശൂർ കോർപ്പറേഷൻ

കൗൺസിൽ അംഗങ്ങളുടെ പേരും വിലാസവും

ഡിവിഷൻ നമ്പർ	ഡിവിഷന്റെ പേര്	കൗൺസിലറുടെ പേരും വിലാസവും	മൊബൈൽ നമ്പർ	റസിഡൻസ് നമ്പർ
1	പുങ്കുനം	ശ്രീമതി.ഗിരിജ രാജൻ, ചിറ്റിലപ്പിള്ളി വീട്, കാനാട്ടുകര.പി.ഒ, തൃശൂർ	9995098167	0487-2383555
2	കുട്ടൻകുളങ്ങര	ശ്രീമതി. വൈദേഹി (മോളി), വടക്കൂട്ട് വീട്, ഹരിനഗർ, 9 വേ സ്‌ട്രീറ്റ്, തൃശൂർ	8891469220	0487-238910
3	പാട്ടുരായ്ക്കൽ	അഡ്വ.സ്‌മിനി ഷീജോ, കുത്തുപറമ്പിൽ വീട്, വിയ്യൂർ, തൃശൂർ	9895736565	0487-2334483
4	വിയ്യൂർ	ശ്രീമതി.രഞ്ജിനി ഉണ്ണികൃഷ്ണൻ (ഓമന) കൈപ്പിള്ളി വീട്, വിയ്യൂർ.പി.ഒ, തൃശൂർ	8129369179	9847355378
5	പെരിങ്ങാവ്	ശ്രീ.എൻ.എ.ഗോപകുമാർ, നാരങ്ങളിൽ വടക്കേവള്ളിൽ വീട്, വിയ്യൂർ.പി.ഒ., തൃശൂർ 680010	9387102548	0487-2337353
6	രാമവർമ്മപുരം	ശ്രീമതി.എം.സി.ഗ്രേസി, പാളയത്ത് വീട്, പാടുകാട്, പി.ഒ.വിയ്യൂർ, തൃശൂർ	9539542935	0487-6531012
7	കുറ്റുമുക്ക്	ശ്രീമതി.പ്രീതി ശോനേൻ, കടവിൽ വീട്, കുറ്റുമുക്ക് റോഡ്, ചേറൂർ.പി.ഒ., തൃശൂർ, 680008	9747327070	9961902190
8	വില്ലുടം	ശ്രീ.ഡേവിസിലാസ്, ചെറുമാത്തിൽ വീട്, വില്ലുടം, തൃശൂർ	9495566375	0487-2695271
9	ചേറൂർ	അഡ്വ.സുബി ബാബു, കടവിൽ വീട്, മേലേടത്ത് ലയിൻ, ചെമ്പുക്കാവ്, തൃശൂർ	9249777228	0487 2332440
10	മുക്കാട്ടുകര	ശ്രീമതി.രേഖാ സുരേന്ദ്രൻ, കുനത്തുള്ളി വീട്, നെല്ലങ്കര, ഇൗസ്റ്റ് ഫർട്ട്	9526431984	
11	ഗാന്ധിനഗർ	ശ്രീ.രാജൻ.ജെ.പല്ലൻ, ജോസ് വില്ല, പല്ലൻവീട്, കുണ്ടുവാറ, ചെമ്പുക്കാവ്	9447120020	0487 2335485
12	ചെമ്പുക്കാവ്	പ്രൊഫ.അനന്തജോൺ, ആരതി, വലപ്പാട്ട് കുറ്റിക്കാടൻ വീട്, ചെമ്പുക്കാവ്, തൃശൂർ	9447991510	0487-2336656

13	കിഴക്കുംപാട്ടുകര	ശ്രീ.ബൈജു വർഗ്ഗീസ്, ചക്കാലമുറ്റം വീട്, ഫാത്തിമ നഗർ, ഈസ്റ്റ് ഫോർട്ട്, തൃശൂർ 680005	9847006008	0487-2442434
14	പറവട്ടാനി	മിസ്.എം.എൽ.റോസി, മുളക്കര വീട്, പറവട്ടാനി, തൃശൂർ 680005	9495226006	0487-2337509
15	ഒല്ലൂക്കര	ശ്രീമതി.ശ്യാമള മുരളീധരൻ, പനവളപ്പിൽ വീട്, മണ്ണുത്തി, തൃശൂർ 680651	9020086823	0487-2376066
16	നെട്ടിശ്ശേരി	ശ്രീ.എം.കെ.വർഗ്ഗീസ്, മേനാച്ചേരി ഹൗസ്, മണ്ണുത്തി തൃശൂർ	9847225223	0487-2371271
17	മുല്ലക്കര	ശ്രീ.പി.യു.ഹാസ, പണിക്കശ്ശേരി വീട്, കുണ്ടുകുളം റോഡ്, മണ്ണുത്തി, തൃശൂർ	9895279524	0487-2371347
18	മണ്ണുത്തി	ശ്രീമതി.ജയശ്രീ.ഭാസ്കരൻ, കരുമത്തിൽ വീട്, മണ്ണുത്തി, തൃശൂർ	9400570742	0487-2370742
19	കൃഷ്ണാണാപുരം	ഡോ.എം.ഉസ്മാൻ, ഫാത്തിമ മൻസിൽ, കാളത്തോട് , കുറ, ഒല്ലൂക്കര	9447068184	0487-2425513
20	കാളത്തോട്	ശ്രീ.ഐ.പി.പോൾ, ഐനിക്കൽ വീട്, പടിഞ്ഞാറേത്തല അങ്ങാടി, പറവട്ടാനി, തൃശൂർ	9847889988	0487 2336185
21	നടത്തറ	ശ്രീ.കിരൺ.സി.ലാസർ, ചൊവ്വക്കാരൻ വീട്, നടത്തറ, തൃശൂർ	9746343838	
22	ചേലക്കോട്ടുകര	ശ്രീമതി.സുസൻബേബി, കൈപറമ്പൻ വീട്, നെല്ലിക്കുന്ന്, ഈസ്റ്റ് ഫോർട്ട്.പി.ഒ., 680005	9447829295	0487-2425387
23	മിഷൻകാർട്ടേജ്സ്	ശ്രീമതി.ലിനി ഹാപ്പി, പുത്തക്കാടൻ വീട്, സ്ക്രീറ്റ് 23 കിഴക്കുംപാട്ടുകര, തൃശൂർ	9446722509	9446722510
24	വളർക്കാവ്	ശ്രീ.സി.കെ.സുബ്രഹ്മണ്യൻ (കണ്ണൻ), ചാലിപ്പുറത്ത് വീട്, ജവഹർ റോഡ്, കുരിയച്ചിറ	9287673566	
25	കുരിയച്ചിറ	ശ്രീമതി.ബിൽസി ബാബു കല്ലറയ്ക്കൽ, കല്ലറയ്ക്കൽ ഹൗസ്, കുരിയച്ചിറ	9447795377	2251777
26	അഞ്ചേരി	ശ്രീ. സതീഷ് അപ്പുക്കുട്ടൻ, കുണ്ടുകുളങ്ങര വീട്, ചിയ്യാരം സൗത്ത്, തൃശൂർ	9447151025	2251025
27	കൂട്ടനെല്ലൂർ	ശ്രീമതി. ബിന്ദു കുമാരൻ, വലിയങ്ങോട് വീട്, കാച്ചേരി.പി.ഒ., അഞ്ചേരി, തൃശൂർ	9745680503	9947675252
28	പടവരാട്	ശ്രീമതി.സുരേഷ്നി സുരേഷ്, കരിപ്പായി വീട്, അഞ്ചേരി.പി.ഒ. തൃശൂർ	9497773593	0487 2359501

29	എടക്കുന്നി	ശ്രീമതി. ജയ മുത്തിപ്പിടിക, മുത്തിപ്പിടിക ഹൗസ്, ഒല്ലൂർ.പി.ഒ-680306	9388941747	0487 2459192
30	തൈക്കാട്ടുശ്ശേരി	ശ്രീ.കെ.എസ്.സന്തോഷ്, കാട്ടിക്കുഴി വീട്, ഒല്ലൂർ.പി.ഒ	9846167917	0487 2352016
31	ഒല്ലൂർ	ശ്രീ. ജോൺ കാഞ്ഞിരത്തിങ്കൽ, കാഞ്ഞിരത്തിങ്കൽ ഹൗസ്, ഒല്ലൂർ.പി.ഒ.	9447728715	0487 3292113
32	ചിയാരം സൗത്ത്	ശ്രീമതി.കരോളി ജോഷ്യാ, ആലപ്പാടൻ ഹൗസ്, ജി.ജെ.റോഡ്, ചിയാരം പി.ഒ, 680026	9288504709	0487 3247085
33	ചിയാരം നോർത്ത്	ശ്രീമതി. മിനി ജോഷി, ചിറയത്ത് പാറപ്പിള്ളി ഹൗസ്, ചിയാരം.പി.ഒ., തൃശൂർ	9388023100	0487 2250315
34	കണ്ണുകുളങ്ങര	ശ്രീ. മുകേഷ് കുളപറമ്പിൽ, കുളപറമ്പിൽ ഹൗസ്, കണ്ണുകുളങ്ങര, തൃശൂർ-7	9847565203	
35	പള്ളിക്കുളം	അഡ്വ. നാൻസി അക്കരപ്പറ്റി, അക്കരപ്പറ്റി ഹൗസ്, നടത്തറ.പി.ഒ, തൃശൂർ-5	9496984185	0487 2375631
36	തേക്കിൻകാട്	ശ്രീമതി. പുല്ലാട്ട് സരളാദേവി, പുല്ലാട്ട് ഹൗസ്, പുല്ലാട്ട് ലെയിൻ, തിരുവമ്പാടി.പി.ഒ.	9400767072	0487 2337072
37	കോട്ടപ്പുറം	ശ്രീ.കെ.ഗിരീഷ്കുമാർ, കടമ്പാട്ട് ഹൗസ്, പുങ്കുന്നം, തൃശൂർ-2	9447180674	0487 2380674
38	പുത്തോൾ	ശ്രീമതി. സാരാമ്മ റോബ്സൺ, കോലഞ്ചേരി ഹൗസ്, കിഴക്കേപ്പുറം, അരണാട്ടുകര, തൃശൂർ-18	9447734969	0487 2384969
39	കൊക്കാല	ശ്രീ.വിനോദ് പൊള്ളാഞ്ചേരി, പൊള്ളാഞ്ചേരി ഹൗസ്, പി.ഒ.റോഡ്, ചിയാരം, തൃശൂർ-26	9037128337	0487 2429684
40	വടുക്കര	ശ്രീ.സദാനന്ദൻ വാഴപ്പള്ളി, S/O.ഗോപാലൻ, വാഴപ്പള്ളി ഹൗസ്, വടുക്കര.പി.ഒ, തൃശൂർ-7	9387316009	0487 2449433
41	കൂർക്കഞ്ചേരി	ശ്രീ.കെ.എം.സിദ്ധാർത്ഥൻ., കൊട്ടിയാട്ടിൽ ഹൗസ്, കണിമംഗലം, തൃശൂർ 27		0487-2448474
42	കണിമംഗലം	ശ്രീ.ജയപ്രകാശ് പുവ്വത്തിങ്കൽ, പുവ്വത്തിങ്കൽ ഹൗസ്, കണിമംഗലം പി.ഒ., തൃശൂർ-27	9947309240	
43	പനമുക്ക്	ശ്രീ.പി.എ.വർഗ്ഗീസ്, പാലേയക്കര ഹൗസ്, കണിമംഗലം. പി.ഒ., 680027	9349898766	0487-2449970
44	നെടുപുഴ	ശ്രീ.പി.എ.പുരുഷോത്തമൻ, പറമ്പൻ ഹൗസ്, പി.ഒ.നെടുപുഴ	9447381018	

45	കാര്യാട്ടുകര	ശ്രീമതി.ലാലി ജെയിംസ്, ഡ/0. ജെയിംസ് ചിറ്റിലപ്പിള്ളി ഹൗസ്, എൽതുരുത്ത്.പി.ഒ., തൃശൂർ	9744027793	9847130493
46	ചേറ്റുപ്പുഴ	ശ്രീമതി.സുനന്ദ ഗോപാലകൃഷ്ണൻ, കളപ്പുരയ്ക്കൽ ഹൗസ്, ചേറ്റുപ്പുഴ.പി.ഒ., 680621	9744821223	9388926571
47	പുല്ലൂഴി	ശ്രീ.കെ.രാമനാഥൻ, കുന്തമ്പത്ത് ഹൗസ്, പുല്ലൂഴി.പി.ഒ-680012	9387040600	0487 2363210
48	ഒളരി	അഡ്വ.എം.കെ.മുകുന്ദൻ, മരവെട്ടിക്കൽ ഹൗസ്, ചേറ്റുപ്പുഴ.പി.ഒ, തൃശൂർ-21	9847830400	0487 2365189
49	എൽതുരുത്ത്	ശ്രീമതി.റീന ജോയ്, ചാഴൂർ ഹൗസ്, എൽതുരുത്ത്.പി.ഒ. തൃശൂർ	9633500139	9847075250
50	ലാലൂർ	ശ്രീ.ഫാൻസിസ് ചാലിശ്ശേരി, ചാലിശ്ശേരി ഹൗസ്, കിഴക്കേപ്പുറം, അരണാട്ടുകര, തൃശൂർ-18	9495332929	0487 2384367
51	അരണാട്ടുകര	ശ്രീ.ഫാൻസിസ് തോട്ടിൽ, തോട്ടിൽഹൗസ്, അരണാട്ടുകര, തൃശൂർ-18	9895385543	0487 2385557
52	കാനാട്ടുകര	ശ്രീ.സി.എസ്.ശ്രീനിവാസൻ, ശ്രീഭേവതീമഠം, അയ്യന്തോൾ.പി.ഒ., തൃശൂർ-3	9847028961	0487 2389535
53	അയ്യന്തോൾ	അഡ്വ.എം.പി.ശ്രീനിവാസൻ, മടികുരൂർ ഹൗസ്, അയ്യന്തോൾ. പി.ഒ., തൃശൂർ-3	9995143778	0487 2366677
54	സിവിൽ സ്റ്റേഷൻ	ശ്രീമതി.വത്സലാ ബാബുരാജ്, കാമത്ത് ഹൗസ്, ശ്രീറാം നിവാസ്, കണ്ണത്ത് ലെയിൻ, അയ്യന്തോൾ.പി.ഒ	9400763862	0487 2363862
55	പുതുർക്കര	ശ്രീമതി.പി.വി.സരോജിനി, നെടിയമ്പത്ത് ഹൗസ്, സരോവരം, പുതുർക്കര, അയ്യന്തോൾ	9349918408	0487 2365216

തൃശ്ശൂർ കോർപ്പറേഷൻ
10/12/99 ലെ സർക്കാർ ഉത്തരവ് ജി.ഒ.പി നമ്പർ 236/99, 237/99, 238/99
പ്രകാരം 1.10.2000 മുതൽ തൃശ്ശൂർ കോർപ്പറേഷൻ നിലവിൽ വന്നു

വിസ്തൃതി	101.42ച.കി.മീ
2011 ലെ സെൻസസ് പ്രകാരം തൃശ്ശൂർകോർപ്പറേഷൻ പ്രദേശത്തെ ജനസംഖ്യ	315596
പുരുഷൻ	151999
സ്ത്രീ	163597
ഡിവിഷനുകളുടെ എണ്ണം (1/10/2000 മുതൽ)	50
ഡിവിഷനുകളുടെ എണ്ണം (1/10/2005 മുതൽ)	52
ഡിവിഷനുകളുടെ എണ്ണം (1/11/2010 മുതൽ)	55

തൃശ്ശൂർ കോർപ്പറേഷൻ അതിർത്തിയിൽ ഉൾപ്പെടുന്ന അസംബ്ലി മണ്ഡലങ്ങൾ തൃശ്ശൂർ, ഒല്ലൂർ,

തൃശ്ശൂർ കോർപ്പറേഷൻ അതിർത്തിയിൽ ഉൾപ്പെടുന്ന പാർലിമെന്റ് മണ്ഡലം തൃശ്ശൂർ

- തൃശ്ശൂർ കോർപ്പറേഷൻ അതിർത്തിയിൽ ഉൾപ്പെടുന്ന വില്ലേജുകൾ
- | | | |
|---------------|------------------|----------------|
| 1.വിയ്യൂർ, | 2.വിൽവട്ടം, | 3.പെരിങ്ങാവ്, |
| 4.തൃശ്ശൂർ, | 5.ചെമ്പുക്കാവ്, | 6.പുക്കുന്നം, |
| 7.അയ്യന്തോൾ, | 8.അരണാട്ടുകര, | 9.പുല്ലൂഴി |
| 10.കണിമംഗലം, | 11.കൂർക്കഞ്ചേരി, | 13.ചിയാരം, |
| 13.ഒല്ലൂക്കര, | 14.നെട്ടിശ്ശേരി, | 15.എടക്കുന്നി, |
| 16.നടത്തറ, | 17.ഒല്ലൂർ | |

കോർപ്പറേഷൻ ഓഫീസുകൾ

- | | |
|---------------------------|---|
| 1.കോർപ്പറേഷൻ മെയിൻ ഓഫീസ് | |
| 2.കോർപ്പറേഷൻ മേഖല ഓഫീസുകൾ | 1.അയ്യന്തോൾ 2.വിൽവട്ടം 3.ഒല്ലൂക്കര
4.ഒല്ലൂർ 5.കൂർക്കഞ്ചേരി |

തൃശ്ശൂർ കോർപ്പറേഷൻ അതിർത്തി പ്രദേശത്തെ പഞ്ചായത്തുകൾ

വടക്ക്.....കോലഴി, മാടക്കുത്ര പഞ്ചായത്തുകൾ
 തെക്ക്.....അവിണിശ്ശേരി, നെൻമണിക്കര,
 പാറളം പഞ്ചായത്തുകൾ
 പടിഞ്ഞാറ്.....അടാട്ട് , അരിമ്പൂർ പഞ്ചായത്തുകൾ
 കിഴക്ക്.....പുത്തൂർ
 പാണഞ്ചേരി, നടത്തറ പഞ്ചായത്തുകൾ

കോർപ്പറേഷൻ ഓഫീസ് ടെലഫോൺ നമ്പറുകൾ

മേയർ (ഓഫീസ്)	2423375
മേയർ (വസതി)	2327730
മേയർ (മൊബൈൽ നമ്പർ)	9447024233
മേയറുടെ ഇ മെയിൽ അഡ്രസ്:	
mayor@corporationofthrissur.org	
ഫാക്സ് നമ്പർ	2423375
ഡെപ്യൂട്ടി മേയർ (ഓഫീസ്)	2446111
സ്റ്റാന്റിംഗ് കമ്മിറ്റി ചെയർമാൻമാരുടെ ഓഫീസ് ടെലഫോൺ നമ്പറുകൾ	
വികസനകാര്യ സ്റ്റാന്റിംഗ് കമ്മിറ്റി ചെയർമാൻ	2421932
ക്ഷേമ കാര്യ സ്റ്റാന്റിംഗ് കമ്മിറ്റി ചെയർമാൻ	2421964
ആരോഗ്യ വിദ്യാഭ്യാസ കാര്യ സ്റ്റാന്റിംഗ് കമ്മിറ്റി ചെയർമാൻ	2421747
പൊതുമരാമത്ത് കാര്യ സ്റ്റാന്റിംഗ് കമ്മിറ്റി ചെയർമാൻ	2421926
നഗരാസൂത്രണകാര്യ സ്റ്റാന്റിംഗ് കമ്മിറ്റി ചെയർമാൻ	2421770
നികുതി അപ്പീൽ കാര്യ കമ്മിറ്റി ചെയർമാൻ	2421844
കോർപ്പറേഷൻ സെക്രട്ടറി (ഓഫീസ്)	2423522
കോർപ്പറേഷൻ സെക്രട്ടറി (വസതി)	2334250
സെക്രട്ടറിയുടെ ഇ മെയിൽ അഡ്രസ്:-	
secretary@corporationofthrissur.org	
ഫാക്സ് നമ്പർ	2423522

2422020
2422070
2428550
2428050
2422420

കോർപ്പറേഷൻ മുഖ്യ കാര്യാലയം

കോർപ്പറേഷൻ മേഖലാകാര്യാലയങ്ങൾ

1.അയ്യന്തോൾ	2360308
2.വിൽവട്ടം	2332265
3.ഒല്ലൂക്കര	2370796
4.ഒല്ലൂർ	2352365
5.കൂർക്കഞ്ചേരി	2449298
ഹെൽത്ത് ഓഫീസർ (ഓഫീസ്)	2422020
ഹെൽത്ത് ഓഫീസർ (വസതി)	2423888
കോർപ്പറേഷൻ സൂപ്രണ്ടിംഗ് എഞ്ചിനീയർ (ഓഫീസ്)	2425051
കോർപ്പറേഷൻ സൂപ്രണ്ടിംഗ് എഞ്ചിനീയർ (വസതി)	2427232
ഹെൽത്ത് ഇൻസ്പെക്ടർ ഓഫീസ് സർക്കിൾ 1	2332965
ഹെൽത്ത് ഇൻസ്പെക്ടർ ഓഫീസ് സർക്കിൾ 2	2442943
ഹെൽത്ത് ഇൻസ്പെക്ടർ ഓഫീസ് സർക്കിൾ 3	2429023
ഹെൽത്ത് ഇൻസ്പെക്ടർ ഓഫീസ് സർക്കിൾ 4	2383582
ഹെൽത്ത് ഇൻസ്പെക്ടർ ഓഫീസ് സർക്കിൾ 5	2331629

ഹെൽത്ത് ഇൻസ്പെക്ടർ ഓഫീസ് സർക്കിൾ 6	2429566
ഹെൽത്ത് ഇൻസ്പെക്ടർ ഓഫീസ് സർക്കിൾ എസ് ടി എൻ	2441831
കോർപ്പറേഷൻ. വക ക്രിമിറ്റോറിയം, ലാലൂർ	2363455
കോർപ്പറേഷൻ വക.റിലീഫ് സെറ്റിൽമെന്റ് സെന്റർ	2694299
കോർപ്പറേഷൻ ഇലക്ട്രിസിറ്റി വിഭാഗം	2423613

എ5-39092/14

തൃശൂർ കോർപ്പറേഷന്റെ 2015-16 വർഷത്തെ ബഡ്ജറ്റ് എസ്റ്റിമേറ്റ് തയ്യാറാക്കുന്നത് സംബന്ധിച്ച കാര്യങ്ങൾക്ക് വിവിധ വകുപ്പു തലവന്മാരുമായി ധനകാര്യ കമ്മിറ്റി 2015 ജനുവരി, ഫെബ്രുവരി, മാർച്ച് മാസങ്ങളിലെ വിവിധ തിരുതികളിൽ ചർച്ചകൾ നടത്തുകയും തുടർന്ന് 2015 മാർച്ച് മാസം 3-ാം തിരുതിയിലെ 1-ാം നമ്പർ തീരുമാന പ്രകാരം കൗൺസിലിലേക്ക് ശുപാർശ ചെയ്ത തൃശൂർ കോർപ്പറേഷന്റെ ബഡ്ജറ്റ് സംഗ്രഹവും എഴുതേണ്ടതും.

ഇനം	2013-2014 വർഷത്തെ യഥാർത്ഥ വരവ്	2014-2015 വർഷത്തെ ബജറ്റ് എസ്റ്റിമേറ്റ്	2014-2015 വർഷത്തെ റിവൈസ്ഡ് ബജറ്റ് എസ്റ്റിമേറ്റ്	2015-2016 വർഷത്തെ ബജറ്റ് എസ്റ്റിമേറ്റ്
ഓപ്പണിംഗ് ബാലൻസ്	351474679.00	203670567.00	379076906.00	96851366.00
റവന്യൂ വരവ്	675432416.00	864619300.00	805477336.00	919226110.00
ക്യാപിറ്റൽ വരവ്	470185883.00	2299220000.00	566748355.00	2702598505.00
ബാധ്യത വരവുകൾ	93401709.00	95200000.00	59739099.00	151860000.00
ഓപ്പണിംഗ് ബാലൻസ് ഉൾപ്പെടെ ആകെ വരവ്	1590494687.00	3462709867.00	1811041696.00	3870535981.00
ഇനം	2013-2014 വർഷത്തെ യഥാർത്ഥ ചെലവുകൾ	2014-2015 വർഷത്തെ ബജറ്റ് എസ്റ്റിമേറ്റ്	2014-2015 വർഷത്തെ റിവൈസ്ഡ് ബജറ്റ് എസ്റ്റിമേറ്റ്	2015-2016 വർഷത്തെ ബജറ്റ് എസ്റ്റിമേറ്റ്
റവന്യൂ ചെലവ്	485448146.00	627893600.00	541628892.00	645965719.20
ക്യാപിറ്റൽ ചെലവ്	624884197.00	2679995000.00	1044973904.00	3037629146.00
ബാധ്യത ചെലവ്	101085438.00	93535000.00	127587534.00	131895000.00
ആകെ ചെലവ്	1211417781.00	3401423600.00	1714190330.00	3815489865.20
ക്യാഷ് ബാലൻസ് ഉൾപ്പെടെ ആകെ ബാക്കി	379076906.00	66786267.00	96851366.00	55046115.80

<p style="text-align: center;">തൃശൂർ കോർപ്പറേഷന്റെ 2013-2014 വർഷത്തെ യഥാർത്ഥ വരവ് ചെലവുകളും 2014-15 വർഷത്തെ റിവൈസ്ഡ് ബജറ്റും 2015-16 വർഷത്തെ ബജറ്റ് എസ്റ്റിമേറ്റും</p>					
ക്രമ നമ്പർ	ഇനം	2013-2014 വർഷത്തെ യഥാർത്ഥ വരവ്	2014-2015 വർഷത്തെ ബജറ്റ് എസ്റ്റിമേറ്റ്	2014-2015 വർഷത്തെ റിവൈസ്ഡ് ബജറ്റ് എസ്റ്റിമേറ്റ്	2015-2016 വർഷത്തെ ബജറ്റ് എസ്റ്റിമേറ്റ്
1	നികുതികളും നിരക്കുകളും	231453817.00	279950000.00	255096300.00	297085000.00
2	വിനോദ നികുതി മുതലായവയിൽ നിന്നുള്ള വരുമാനം	37382821.00	42981000.00	41300000.00	48984000.00
3	മുനിസിപ്പൽ വഹകളിൽ നിന്നുള്ള വരുമാനം	66978911.00	79966000.00	74622460.00	93476000.00
4	കോർപ്പറേഷൻ ഫീസ്	17988364.00	18548300.00	13721300.00	14861060.00
5	ടൗൺ പ്ലാനിങ്	26864259.00	93824000.00	67112206.00	72963900.00
6	മറ്റ് വരുമാനങ്ങൾ	16397187.00	13135000.00	4800700.00	3786000.00
7	ഗവൺമെന്റ് ഗ്രാന്റുകൾ	186421264.00	225545000.00	223529670.00	239197150.00
8	ബി.ഫണ്ട്	91945793.00	110670000.00	125294700.00	148873000.00
	ആകെ റവന്യൂ വരുമാനം	675432416.00	864619300.00	805477336.00	919226110.00

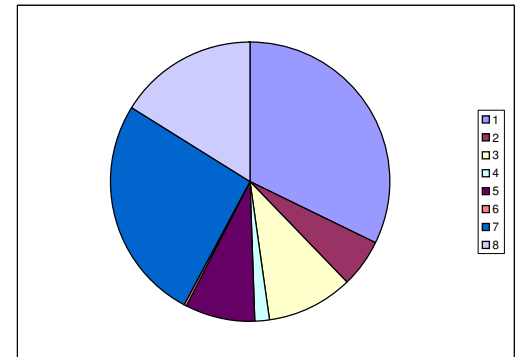

ക്രമ നമ്പർ	റവന്യൂ ചെലവ്	2013-2014 വർഷത്തെ യഥാർത്ഥ ചെലവ്	2014-2015 വർഷത്തെ ബജറ്റ് എസ്റ്റിമേറ്റ്	2014-2015 വർഷത്തെ റിവൈസ്ഡ് ബജറ്റ് എസ്റ്റിമേറ്റ്	2015-2016 വർഷത്തെ ബജറ്റ് എസ്റ്റിമേറ്റ്
1	സെക്രട്ടറിയുടെ ശമ്പളം	998039.00	1299800.00	1045800.00	1299800.00
2	ശമ്പളം (അഡീഷണൽ സെക്രട്ടറി)	964158.00	1269800.00	928000.00	1269800.00
3	ശമ്പളം ജനറൽ	260212487.00	292578000.00	242282340.00	283693000.00
4	നടത്തിപ്പും നിർവ്വഹണവും	69785703.00	132376000.00	88513780.00	117563000.00
5	ഹോണറേറിയം	2926375.00	2675000.00	3055800.00	3225000.00
6	പ്രിന്റിംഗ് പരസ്യം തുടങ്ങിയവ	7430045.00	11128000.00	9986460.00	14523000.00
7	മറ്റ് ചെലവുകൾ	2226994.00	3890000.00	3288070.00	3928000.00
8	പൊതുജനാരോഗ്യം	32521877.00	27243000.00	37596782.00	35703000.00
9	വാട്ടർ ചാർജ്ജ് മുതലായവ	16633698.00	24365000.00	12641560.00	14458000.00
10	മറ്റ് ചെലവുകൾ	33283.00	85000.00	46800.00	85000.00
11	ബി. ഫണ്ട്	88494514.00	113776000.00	128433700.00	152420000.00
12	യുപി എ ഫണ്ട് ഉൾപ്പെടെ ആകെ മറ്റു ചിലവുകൾ	529490.00	12268000.00	10741200.00	12298119.20
13	അസാധാരണ ചെലവുകൾ	2691483.00	4940000.00	3068600.00	5500000.00
	ആകെ റവന്യൂ ചെലവുകൾ	485448146.00	627893600.00	541628892.00	645965719.20

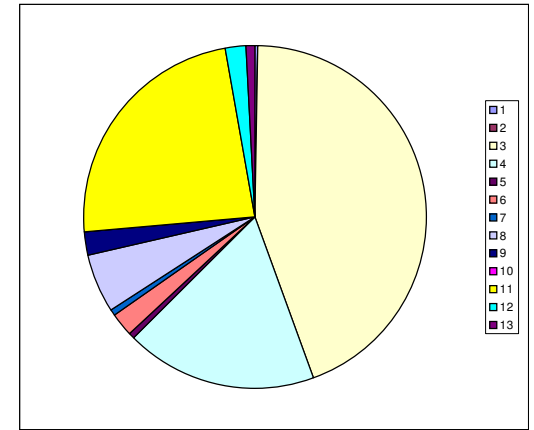

110000000

ക്രമ നമ്പർ	കൃഷിയിടം വരവ്	2013-2014 വർഷത്തെ യഥാർത്ഥ വരവ്	2014-2015 വർഷത്തെ ബജറ്റ് എസ്റ്റിമേറ്റ്	2014-2015 വർഷത്തെ റിവൈസ്ഡ് ബജറ്റ് എസ്റ്റിമേറ്റ്	2015-2016 വർഷത്തെ ബജറ്റ് എസ്റ്റിമേറ്റ്
1	സെൻട്രൽ ഫണ്ട്	20106693.00	9900000.00	22983355.00	47068920.00
2	പ്ലാൻഫണ്ട്/കെ.എസ്.യു.ഡി.പി മുതലായവ	450079190.00	2289320000.00	543765000.00	2655529585.00
3	ആകെ കൃഷിയിടം വരവുകൾ	470185883.00	2299220000.00	566748355.00	2702598505.00
4	ആകെ ബാധ്യത വരവുകൾ	93401709.00	95200000.00	59739099.00	151860000.00
5	ആകെ കൃഷിയിടം എക്കൗണ്ട് + ബാധ്യത വരവുകൾ	563587592.00	2394420000.00	626487454.00	2854458505.00
	കൃഷിയിടം ചെലവ്	2013-2014 വർഷത്തെ യഥാർത്ഥ ചെലവ്	2014-2015 വർഷത്തെ ബജറ്റ് എസ്റ്റിമേറ്റ്	2014-2015 വർഷത്തെ റിവൈസ്ഡ് ബജറ്റ് എസ്റ്റിമേറ്റ്	2015-2016 വർഷത്തെ ബജറ്റ് എസ്റ്റിമേറ്റ്
1	മാനേജ്മെന്റ്	965250.00	1800000.00	1511000.00	3000000.00
2	ലാൻഡ് അക്വിസിഷൻ തുടങ്ങിയവ	41255265.00	63000000.00	55000000.00	50000000.00
3	സെൻട്രൽ ഫണ്ട്	12644243.00	16909000.00	58158164.00	26190000.00
4	പ്ലാൻ മുതലായവ	301852971.00	325300000.00	457164000.00	604724146.00
5	മറ്റ് കൃഷിയിടം ചെലവുകൾ	96521917.00	1900976000.00	306572340.00	2212505000.00
6	പൊതുജനാരോഗ്യം	2561551.00	6260000.00	4714400.00	6510000.00
7	കെ.എസ്.യു.ഡി.പി മുതലായവ	169083000.00	365750000.00	161854000.00	134700000.00
8	ആകെ കൃഷിയിടം എക്കൗണ്ട് ചെലവുകൾ	624884197.00	2679995000.00	1044973904.00	3037629146.00
9	ആകെ ബാധ്യതാ ചെലവുകൾ	101085438.00	93535000.00	127587534.00	131895000.00

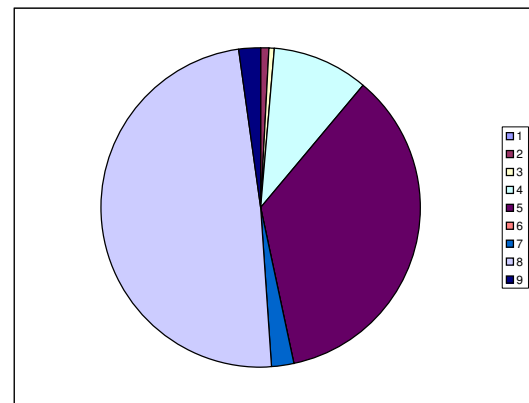
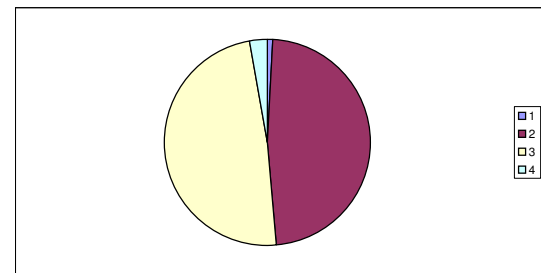

2015-16 വർഷത്തേക്കുള്ള ബജറ്റ്- പദ്ധതി നിർദ്ദേശങ്ങൾ
(തനതുഫണ്ടുപയോഗിച്ചും ധനകാര്യസ്ഥാപനങ്ങളിൽ നിന്നുള്ള വായ്പ ഉപയോഗിച്ചും പൂർത്തീകരിക്കാനുദ്ദേശിക്കുന്ന പദ്ധതികൾ)

പദ്ധതിയുടെ പേര്	വകയിരുത്തിയ തുക
ക്ഷേമ പ്രവർത്തനങ്ങൾ	കോടി ലക്ഷം
കുടിവെള്ള പദ്ധതികൾ	15 -00
ഗോസായികുന്ന് കുടിവെള്ളപദ്ധതി	
കൂട്ടനെല്ലൂർ കുടിവെള്ള പദ്ധതി	
കുരിയച്ചിറ കണ്ണൻ കുളങ്ങൾ, തൂരുത്ത് കുടിവെള്ളപദ്ധതി	
അമല നഗർ കുടിവെള്ളപദ്ധതി	
വടുക്കര ശ്മശാനത്തിനടുത്തുള്ള കിണർ കുടിവെള്ളപദ്ധതി	
വട്ട കിണർ കുടിവെള്ളപദ്ധതി	
നെല്ലിക്കുന്ന് മെയിൻ-കുറ-റോഡ്-കുടിവെള്ള പദ്ധതി.	
കുറ ലക്ഷം വീടുകോളനി കുടിവെള്ള പദ്ധതി.	
പുതൂർക്കര കുടിവെള്ള പദ്ധതി, പുതൂർക്കര ക്ഷേത്രത്തിനു സമീപം കുഴൽ കിണർ കുടിവെള്ളപദ്ധതി,കുറിഞ്ഞാക്കൽ കുടിവെള്ള പദ്ധതി ടാങ്ക് നവീകരണം	
തൂരുത്ത് കുടിവെള്ള പദ്ധതി	
അട്ടകുളം നവീകരണം, പാഴായി റോഡ് കിണർ-കുടിവെള്ളപദ്ധതി	
കോട്ടകുളം കുടിവെള്ളപദ്ധതി.	
മണത്തിട്ട കുളം, പന്യംകുളങ്ങൾ കുളം സംരക്ഷണം.	
ജോർദ്ദാൻ വാലി പ്രദേശത്തെ പൊതുകുളം കുടിവെള്ള പദ്ധതി.	
റോസാബസാർ വാട്ടർ ടാങ്ക് നവീകരണം	
അഞ്ചേരി വൈശാലികുളം കുടിവെള്ള പദ്ധതി.	
കൊക്കാല കുളം- കുടിവെള്ള പദ്ധതി നവീകരണം	
ആനക്കുളം നവീകരണം.	
പാറക്കുളം സംരക്ഷണം.	
പറവട്ടാനി കുളം- മോട്ടോർ സ്ഥാപിക്കൽ	
കുരിയച്ചിറ അറവുശാല കോമ്പൗണ്ടിൽ കുഴൽ കിണർ	
ശങ്കരം കുളങ്ങൾ പൊതുകുളം വൃത്തിയാക്കൽ	
പിഷാരടി റോഡരികിൽ കിണർ കുഴിച്ച ടാങ്ക് കെട്ടി കുടിവെള്ള പദ്ധതി.	
ചേരുപറമ്പിൽ പൊതുകിണർ വൃത്തിയാക്കി കുടിവെള്ള പദ്ധതി.	
വാത്തിക്കുളം-ഇലഞ്ഞിക്കുളംകുടിവെള്ളപദ്ധതി-കുളംസംരക്ഷണം	
എടക്കുന്നി പുത്തൻപാടം കുളം,പനംകുറ്റിച്ചിറ കുളം നവീകരണം & ഡിവിഷൻ 29 ലെ നിലവിലുള്ള കുടിവെള്ള പദ്ധതികളുടെ നവീകരണം	
ചേറൂർ കിണർ സ്റ്റോപ്പിലെ കിണർ സംരക്ഷണം.	
മണ്ണുത്തി സി എം എസ് പള്ളിപരിസരത്തെ കുടിവെള്ളക്ഷാമം മുൻനിറുത്തി ചിറക്കുസമീപം വലിയ കിണർ കുഴിച്ചുള്ള കുടിവെള്ളപദ്ധതി,പനഞ്ചകം ചിറ കുടിവെള്ള പദ്ധതി.	
മെർളിൻ ഗാർഡൻസിൽ പൊതുകുളം- അമൃതധാര കുടിവെള്ള പദ്ധതി.	
നടത്തറ സെന്ററിലെ പൊതുകിണർ വൃത്തിയാക്കൽ.	
ഡിവിഷൻ 22 മുളളൻ പാറക്കുളം നവീകരണം	
പ്ലക്കാട്ട് ലെയിൻ കിണർ വൃത്തിയാക്കൽ.	
തേക്കിൻകാട്- പുത്തൻ കുളം, പാട്ടുരാക്കൽ കുളം കുടിവെള്ള പദ്ധതികൾ.	
പറവട്ടാനി-പാലക്കുഴി കുളം കുടിവെള്ള പദ്ധതി.	
പുത്തൻകുളം, ഇലഞ്ഞിക്കുളം സംരക്ഷണം	
വഞ്ചികുളം 2-ാം ഘട്ടം	
മറ്റ് പൊതുകുളങ്ങൾ,കിണറുകൾ,ചിറകൾ എന്നിവയുടെ സംരക്ഷണം/ പുനരുദ്ധാരണം	
പുതിയ ചെറുകിട/സ്വാശ്രയ കുടിവെള്ള പദ്ധതികൾ	
കൃഷ്ണാപുരം ലക്ഷം വീട് കോളനി, സന്ദേഹതീരം കുടിവെള്ള പദ്ധതികൾ	
തേക്കിൻകാട് പടിഞ്ഞാറെചിറ ശുദ്ധീകരണം	
ഇറിഗേഷൻ വകുപ്പിന്റെ സഹകരണത്തോടെ നെടുപുഴ	

ഇറിഗേഷൻ പദ്ധതി പ്രവർത്തനക്ഷമമാക്കൽ	
വാട്ടർ ടാപ്പുകളുടെ മേഖലതിരിച്ചുള്ള സർവ്വേ പൊതു ജലസ്രോതസ്സുകളുടെ സർവ്വേ	
എസ്.എൻ. നഗർ കോലഴിക്കാരൻ കുളം കുടിവെള്ള പദ്ധതി	
അസീസി നഗർ, ബക്കർ കുടിവെള്ള പദ്ധതി	
ഒല്ലൂർ, പനംകുറ്റിച്ചിറ കുളം ചുറ്റുമതിൽ	
വിജയലെയിൻ കുടിവെള്ള പദ്ധതി	
ശ്രീധരമംഗലം ക്ഷേത്രത്തിനു പിൻഭാഗത്തെ കുളം നവീകരണം	
പമ്പ് ഓപ്പറേറ്റർമാരുടെ വേതനം	
വാട്ടർ സപ്ലൈ ബില്ലിങ്ങ്+ വാട്ടർ ഉപഭോക്താക്കൾക്ക് നമ്പർപ്ലേറ്റ് പുതിയ ടാങ്കർ ലോറികൾ	
കുടിവെള്ള വിതരണം	
പൈപ്പ്ലൈൻ നീട്ടൽ ആന്റ് പൈപ്പ് മാറ്റൽ	
കേരള വാട്ടർ അതോറിറ്റിക്കുള്ള വെള്ളക്കരം	
പനമൂക്ക് ഡിവിഷൻ 43 കുടിവെള്ള പദ്ധതി	
നെടുപുഴ ഡിവിഷൻ 44 കുടിവെള്ള പദ്ധതി 15 എച്ച്.പി. മോട്ടോർ	
നെടുപുഴ പുത്തൻവെട്ടി കായൽ കുളം ഇറിഗേഷൻ കുളം സൈഡ് കെട്ടി സംരക്ഷണം	
നെടുപുഴ മദാമ്മ തോപ്പിൽ കുളം കുഴിച്ച് കുടിവെള്ള പദ്ധതി	
ഡിവിഷൻ 29 പനംകുറ്റിച്ചിറ കുളം നവീകരണം	
ഡിവിഷൻ 29 പുത്തൻപാടം കുളം നവീകരണം	
ഡിവിഷൻ 1 നാരായണി പിഷാരടി റോഡിൽ കുഴൽകിണർ പദ്ധതി	
ശങ്കരംകുളങ്ങര ജംഗ്ഷനിലെ പൊതുകുളം വൃത്തിയാക്കി റോഡ് വീതി കൂട്ടുക	
അയ്യന്തോൾ കാഞ്ഞിരപ്പള്ളത്തുള്ള പൊതുകുളം വൃത്തിയാക്കുക	
ഡിവിഷൻ 6 ആനപ്പാറ പ്രദേശത്ത് പുതിയ വാട്ടർ ടാങ്ക് നിർമ്മാണം	
പാടുകാട് സന്ധ്യാരാമം കുടിവെള്ള പദ്ധതി	
വ്യയജനക്ഷേമം	2 -50
വയോമിത്രകേന്ദ്രങ്ങൾ	
പനംകുറ്റിച്ചിറ കുളത്തിനു സമീപം പകൽ വീട്	
47-ാം ഡിവിഷനിൽ വയോജന വിശ്രമ കേന്ദ്രം/വാർഡ് സേവാകേന്ദ്രം	
47-ാം ഡിവിഷനിൽ പകൽ വീട്	
ആനപ്പാറ അഗതി മന്ദിരം നവീകരണം & പുതിയ ബ്ലോക്ക്	
ഡിവിഷൻ 20ൽ സ്റ്റാഫ് കാർട്ടേഴ്സിന് ചേർന്ന് കിടക്കുന്ന 3 സെന്റ് സ്ഥലത്ത് പകൽ വീട്, പാർക്ക്	
പാട്ടുരായ്ക്കൽ പുത്തൻകുളത്തിനു സമീപം പകൽ വീട്	
സ്ത്രീകളുടേയും കുട്ടികളുടേയും ക്ഷേമം	3 -50
കുരിയച്ചിറ റിക്രിയേഷൻ സെന്റർ	
സ്ത്രീകൾക്കായുള്ള ഷെൽറ്റർ- കുരിയച്ചിറയിൽ	
അംഗൻ വാടികൾക്ക് സ്ഥലം വാങ്ങൽ, നിലവിലുള്ള സ്ഥലങ്ങൾ കെട്ടിട നിർമ്മാണത്തിന് സജ്ജമാക്കൽ	
ഡിവിഷൻ 16-ൽ പനഞ്ചകം-ചിൽഡ്രൻസ് ഓർഫനേജ്,ഡേകെയർ സെന്റർ, നൈറ്റ് ഷെൽറ്റർ	
പഞ്ചിക്കൽ കൗൺസിലിങ് സെന്റർ നിർമ്മാണം പൂർത്തീകരണം	
സ്ത്രീ സുരക്ഷാ നിയമ /ബോധവൽക്കരണ പരിപാടികൾ	
വനിതകൾക്ക് സ്വയം തൊഴിൽ പരിശീലനം	
പെൺകുട്ടികൾക്കായി ആയോധന കലകളിൽ പരിശീലനം	
കൗമാരക്കാരായ തിരഞ്ഞെടുക്കപ്പെട്ട കുട്ടികൾക്ക് ക്യാമ്പ്/	
ഡിവിഷൻ 36 പടിഞ്ഞാറെചിറയുടെ പുറമ്പോക്കിൽ ഒരു മാതൃശിശു സംരക്ഷണ കേന്ദ്രം പണിയുക	
ഡിവിഷൻ 39 കൂർക്കഞ്ചേരി AGRA അംഗൻവാടി കെട്ടിടം	
ഡിവിഷൻ 47ൽ വനിത കമ്മ്യൂണിറ്റി ഹാളും വനിത ഇൻഡോർ സ്റ്റേഡിയവും	
ഡിവിഷൻ 8 കൂട്ടാടൻപാടത്ത് അംഗൻവാടി കെട്ടിടം	
ഡിവിഷൻ 55 വനിത ഹോസ്റ്റൽ നിർമ്മാണം	
ഡിവിഷൻ 29 ഇ.എസ്.ഐ. ലക്ഷം വീട് കോളനിയിൽ വനിത റിക്രിയേഷൻ ക്ലബ്ബ്, സ്വയം തൊഴിൽ പരിശീലന കേന്ദ്രം	
അയ്യന്തോൾ വനിത ഹോസ്റ്റൽ രണ്ടാംഘട്ടം	

തൊഴിൽ	5 -00
പേപ്പർ ക്യാരി ബാഗ് യൂണിറ്റുകൾ	
കസ്റ്റമർ ഫ്രണ്ട്ലി മാർക്കറ്റ് 1-ാം ഘട്ടം (ശക്തൻ) (നിശ്ചിതസ്ഥലത്ത് പ്രതിദിനവാടകയിൽ കൃഷിക്കാർക്കുൾപ്പെടെ കച്ചവടം ചെയ്യാനുള്ള സൗകര്യം ലഭ്യമാക്കുന്ന സംവിധാനം)	
സ്കിൽഡ്/ അൺസ്കിൽഡ് തൊഴിലാളികളുടെ ലേബർ ബാങ്ക്	
കൃഷി	10-00
പന്നിക്കര കോൾ പടവ് 60 എച്ച് പി മോട്ടോർ+ഷെഡ് നവീകരണം	
പന്നിക്കര കോൾ പടവ് ബണ്ട് റോഡ്	
പച്ചക്കറി, പശു- ആട് വളർത്തൽ, മുട്ടക്കോഴി,പുച്ചെടി, അലങ്കാര മത്സ്യം തുടങ്ങി സ്വയം തൊഴിൽ സംരംഭങ്ങളുടെ പ്രോൽസാഹനം	
തരിശു ഭൂമി കൃഷിയോഗ്യമാക്കൽ, ലാലൂർ ജോൺ മത്തായി സെന്ററിന്റെ മണിനാടൻ കോൾ ബണ്ട് നിർമ്മാണം	
സമഗ്ര നെൽകൃഷി വികസനം	
നീർത്തടാധിഷ്ഠിത വികസന പദ്ധതി	
കൃഷി മൃഗസംരക്ഷണ മേഖലയിലെ മികച്ച കർഷകർക്ക് അവാർഡ്	
ലാലൂർ ട്രബിൾ ഗ്രൗണ്ടിലെ ഉപയോഗശൂന്യമായ 10 ഏക്കർ സ്ഥലത്ത് പുച്ചെടി, വാഴകൃഷി	
ഡിവിഷൻ 44 പനമുക്ക്, നെടുപുഴ	
പനംകുറ്റിച്ചിറ കുളത്തിലെ ചണ്ടി വാരി വൃത്തിയാക്കലും പടവു കെട്ടലും	
പുത്തൻ പാടം കുളം ചണ്ടി വാരലും പടവു നിർമ്മാണവും	
പനമുക്ക്, നെടുപുഴ ഇറിഗേഷൻ പദ്ധതികളുടെ നടത്തിപ്പിനായി രണ്ടു മോട്ടോറുകൾ (പമ്പ് സെറ്റ് ഉൾപ്പെടെ)	
കെ.എൽ.ടി.സി. കനാലിന്റെ ചാലി കോൺക്രീറ്റ് ചാലാക്കി മാറ്റുക	
പഞ്ചിക്കൽ ചാലിന്റെ മോട്ടോർ ഷെഡ് നിർമ്മാണം	
പന്നിക്കര കീനി പാടശേഖരത്തിന്റെ പടിഞ്ഞാറുഭാഗത്തുള്ള കുളിക്കടവ് റോഡ് സഞ്ചാരയോഗ്യമാക്കുക	
വിദ്യാഭ്യാസം	5-00
പുതൂർക്കര കോർപ്പറേഷൻ എൽ.പി.സ്കൂളിന് പുതിയ കെട്ടിടം.	
നഗരസഭ വക സ്കൂളുകളുടെ അറ്റകുറ്റപ്പണികൾ, നഗരസഭകളിലെ ഹയർ സെക്കണ്ടറി, വൊക്കേഷണൽ ഹയർ സെക്കണ്ടറി വിദ്യാലയങ്ങൾക്ക് കെട്ടിട നിർമ്മാണം.	
അയ്യന്തോൾ ഗവ. വൊക്കേഷണൽ ഹയർ സെക്കണ്ടറി സ്കൂൾ നവീകരണം	
ഒളരിക്കര ഗവൺമെന്റ് യു.പി. സ്കൂളിന് പുതിയ കെട്ടിടവും ഓഡിറ്റോറിയവും	
ചേറ്റുപുഴ സരസ്വതീവിലാസം എൽ.പി. സ്കൂൾ നവീകരണം	
നഗരസഭ വക സ്കൂളുകളുടെ അറ്റകുറ്റപ്പണികൾ	
നഗരത്തിലെ സർക്കാർ സ്കൂളുകൾക്കു മുൻപിൽ കാറ്റിൽ ട്രാപ്പ്	
എല്ലാ സർക്കാർ സ്കൂളുകളിലും വെബ്സൈറ്റും, സി.സി.ടി.വി. ക്യാമറ എന്നിവ സ്ഥാപിക്കുക	
എല്ലാ സർക്കാർ സ്കൂളുകളിലും സ്മാർട്ട് ക്ലാസ്സ് റൂം, കമ്പ്യൂട്ടർ ലാബ്, ശുചിപ്പുര, പ്ലേ ഗ്രൗണ്ട്, ചുറ്റുമതിൽ ഇവ സ്ഥാപിക്കുക.	
ആവശ്യമായ പഠന സഹായി, പരീക്ഷകൾക്ക് സമീക്ഷ പദ്ധതി, ലൈബ്രറി പുസ്തകങ്ങൾ, ഓഡിറ്റോറിയം, സ്റ്റേജ്	
പബ്ളിക് ലൈബ്രറികൾ	-50
ഡിവിഷൻ 29-ഇ എസ് ഐ ലക്ഷം വീട് കോളനി, കിഴക്കുംപാട്ടുകര	
തൃശൂർ പബ്ളിക് ലൈബ്രറി	
ഒല്ലൂർ സോണലാഹീസിനു കീഴിലുള്ള ലൈബ്രറിയുടെ മെയിന്റനൻസ് വർക്ക്, ഫർണിച്ചർ, പുസ്തകങ്ങൾ	
ആരോഗ്യം ശുചിത്വം	
പ്രാഥമികാരോഗ്യകേന്ദ്രങ്ങൾ/ഡിസ്പെൻസറികൾ	10-00
ഒല്ലൂർക്കര പി.എച്ച്.സി.യിൽ ട്രോമ കെയർ യൂണിറ്റ് ഉൾപ്പെടെ ആധുനിക സൗകര്യങ്ങൾ, പനമുക്ക് പി.എച്ച്. സിക്ക് ആർ.സി.എച്ച്. ബ്ലോക്ക്, ഒല്ലൂർ കമ്മ്യൂണിറ്റി ഹെൽത്ത് സെന്ററിന് കെട്ടിടം.	
ഡിവിഷൻ 45 ലെ പ്രാഥമികാരോഗ്യ കേന്ദ്രത്തിന് പുതിയ കെട്ടിടം	
ഡിപ്പടം ഹെൽത്ത് സെന്റർ ലാബ് വിപുലീകരണം.	

കാച്ചേരി എം ബി നഗറിലും നടത്താ എസ്.സി. കോളനിയിലും ആയുർവേദ ഡിസ്പെൻസറി.	
കിഴക്കും പാട്ടുകര കമ്മ്യൂണിറ്റി ഡെവലപ്മന്റ് സെന്ററിൽ ലാബ് ഡിവിഷൻ 34, 35 ഹെൽത്ത് സെന്റർ	
മാരക രോഗികൾക്ക് ചികിത്സാ സഹായം	
മഴക്കാല പൂർവ്വ ശുചീകരണം + കാമ്പ,തോട് വൃത്തിയാക്കൽ	
രോഗ പ്രതിരോധ പ്രവർത്തനങ്ങൾ	
അടിയന്തിരഘട്ടങ്ങളിൽ ദിവസക്കൂലിക്കാരുടെ സേവനം	
ബയോ ടോയ്ലറ്റ്	
അന്യ സംസ്ഥാന തൊഴിലാളികൾക്ക് തിരിച്ചറിയൽ കാർഡ്,മെഡിക്കൽ ക്യാമ്പ് ആധുനിക രീതിയിലുള്ള കൊതുകു നിർമ്മാർജ്ജന പദ്ധതി	
കോർപ്പറേഷൻ വക കെട്ടിടങ്ങളിലെ ടോയ്ലറ്റ് നവീകരണവും നിർമ്മാണവും	
മണ്ണുത്തി, പടിഞ്ഞാറേകോട്ട കംഫർട്ട് സ്റ്റേഷൻ	
പൂക്കുന്നം പുഷ്പഗിരി ഗ്രാമത്തിൽ ഇ.എസ്.ഐ. ഹോസ്പിറ്റലിൽ കമ്മ്യൂണിറ്റി ലിവിങ്ങ് സെന്റർ നിർമ്മാണം	
ഒല്ലൂക്കര പണ്ടാരപ്പറമ്പ് ഹെൽത്ത് സെന്റർ നവീകരണം	
ഡിവിഷൻ 22 ൽ പി.എച്ച്.സി. നിർമ്മാണം	
എല്ലാ ഡിവിഷനുകളിലും ഒന്നോ, രണ്ടോ, മാലിന്യം വേർ തിരിച്ചുള്ള കളക്ഷൻ സെന്ററുകൾ	
പുതുർക്കര ഹെൽത്ത് സെന്ററിന്റെ രണ്ടാംഘട്ടം	
മാലിന്യ സംസ്കരണം	
ലാലൂർ മാലിന്യ സംസ്കരണം	10-00
കുരിയചിറയിൽ അറവുശാല പരിസരത്ത് മാലിന്യപ്ലാന്റ്	
വികേന്ദ്രീകൃത മാലിന്യ സംസ്കരണ പ്ലാന്റുകൾ	
പ്ലാന്റിന് നിർമ്മാർജ്ജന പ്രവർത്തനങ്ങൾ	
പുതിയ ബയോഗ്യാസ് പ്ലാന്റുകൾ	
കോർപ്പറേഷന്റെ നിലവിലുള്ള ബയോഗ്യാസ് പ്ലാന്റുകളുടെ നവീകരണം	
മാലിന്യ സംസ്കരണ സംവിധാനങ്ങൾ ഏർപ്പെടുത്തുന്നതിന് പ്രോൽസാഹനം	
ശ്മശാന നവീകരണം	2-50
പട്ടാളകുന്ന്,കുരിയച്ചിറ,കൂർക്കഞ്ചേരി,ആനപ്പാറ എസ് ജെ കോളനി ശ്മശാനങ്ങൾ ആധുനിക രീതിയിൽ എൽ.പി.ജി. ക്രിമിറ്റോറിയമാക്കുക	
ലാലൂർ പരമ്പരാഗത ശ്മശാനത്തിന് ചുറ്റുമതിൽ	
വികസനം	20-00
കമ്മ്യൂണിറ്റിഹാളുകൾ/ഷോപ്പിങ് കോംപ്ലക്സുകൾ	
കാളത്തോട് പുളി പറമ്പ് കമ്മ്യൂണിറ്റിഹാൾ നവീകരണം	
കൃഷ്ണപുരം വ്യവസായകേന്ദ്രം പൂർത്തീകരണം	
അയ്യത്തോൾ മാർക്കറ്റ് കെട്ടിടം	
കൂട്ടനെല്ലൂർ പ്രദേശത്ത് കമ്മ്യൂണിറ്റിഹാൾ	
പള്ളിക്കുളം കമ്മ്യൂണിറ്റി ഹാൾ + ഹെൽത്ത് സർക്കിൾ ഓഫീസ്	
വിൽവട്ടം ഷോപ്പിംഗ് കോംപ്ലക്സ്.	
പെരിങ്ങാവ് കല്യാണ മണ്ഡപം.	
നടുവിലാൽ ഷോപ്പിംഗ് കോംപ്ലക്സ് 2-ാം ഘട്ടം	
വടക്കേ ബസ് സ്റ്റാന്റ് - ഷോപ്പിംഗ് കോംപ്ലക്സ്	
പെരിങ്ങാവ് വാട്ടർ വർക്ക് കമ്മ്യൂണിറ്റിഹാൾ,റീഡിംഗ് റൂം, ലൈബ്രറി	
പ്രധാന കേന്ദ്രങ്ങളിൽ പുതിയഷോപ്പിംഗ് കോംപ്ലക്സുകൾ	
കിഴക്കേകോട്ട മാംസമാർക്കറ്റ് ആധുനിക വൽകരണം	
സമഗ്രശക്തൻ വികസനം -ശക്തൻ ബസ്സ്റ്റാന്റുകെട്ടിടം+ശക്തനിലെ വിവിധ കെട്ടിടങ്ങൾ + മാർക്കറ്റുകൾ + കംഫർട്ട് സ്റ്റേഷനുകൾ - നവീകരണം & ശക്തൻ സ്കായർ	
കെ കരുണാകരൻ സ്കായർ- പടിഞ്ഞാറേകോട്ട	
നഗരസഭയുടെ നിലവിലുള്ള ഷോപ്പിംഗ് കോംപ്ലക്സുകളുടെ നവീകരണം	
സൗത്ത് അമ്മൻ കോവിൽ ലെയ്നിലെ കോർപ്പറേഷൻ സ്ഥലത്ത് ഷോപ്പിങ്ങ് കോംപ്ലക്സ് & കമ്മ്യൂണിറ്റിഹാൾ	
സാമിവിവേകാനന്ദൻ സ്കായർ - പാട്ടുരായ്ക്കൽ	

കിഴക്കേകോട്ട വടക്കു പടിഞ്ഞാറെ മൂലയിൽ ഷോപ്പിംഗ് കോംപ്ലക്സ്	
കൂർക്കഞ്ചേരി സോണലിൽ കമ്മ്യൂണിറ്റി ഹാൾ നവീകരണം	
എടക്കുന്നി ഇ.എസ്.ഐ. ലക്ഷം വീട് കോളനിയിൽ മിനി കമ്മ്യൂണിറ്റിഹാൾ	
കസ്തൂർബ ഗ്രാമ പ്രദേശത്ത് ഓഡിറ്റോറിയം	
പാടക്കാട് തുരുത്ത് കോളനിയിൽ ഒരു കമ്മ്യൂണിറ്റി ഹാൾ	
ഡിവിഷൻ 12 ചെമ്പുക്കാവിലെ ജനസേവനകേന്ദ്രത്തിന് എതിർവശത്ത് ഷോപ്പിംഗ് കോംപ്ലക്സ്, കമ്മ്യൂണിറ്റി ഹാൾ	
ഡിവിഷൻ 41 കസ്തൂർബ വിദ്യാലയത്തിനു മുമ്പിൽ ഗാന്ധി - കസ്തൂർബ പ്രതിമ	
ഒളരിക്കര മാർക്കറ്റ് കെട്ടിടം നവീകരണം	
അയ്യന്തോൾ മാർക്കറ്റ് രണ്ടാംഘട്ടം	
കാന, തോട് സംരക്ഷണം	15-00
കുണ്ടുവാരതോട്-പുഴക്കൽ വരെ സർവ്വേ നടത്തി കയ്യേറ്റം പൂർണ്ണമായി ഒഴിപ്പിക്കൽ	
പെരിങ്ങാവ് - വിയൂർ തോട് - സംരക്ഷണ ഭിത്തി	
കിഴക്കേകോട്ട-കിഴക്കുംപാട്ടുകര എസ് എൻ എ ജംഗ്ഷൻ വരെ കാന നവീകരണം+ കവർ സ്റ്റാബ്, തൃപ്പാക്കുളം ഡ്രെയിനേജ്	
ഡിവിഷൻ 36-ൽ അസി സെക്രട്ടറിയുടെ കാർട്ടേജ്സിനു മുൻവശത്തെ കാനക്ക് കവർ സ്റ്റാബ്, വാഴപ്പിള്ളി സ്ക്രീറ്റ് ഫസ്റ്റ് ലെയിൻ കാന റിപ്പയർ, സെക്കന്റ് സ്ക്രീറ്റ് കാന സൈഡ് കെട്ടി കവർസ്റ്റാബ്	
കുണ്ടോളി പാടം തോട് സംരക്ഷണം	
വെൺകുളം ചാലി സംരക്ഷണം	
ഡിവിഷൻ 12- ചെമ്പുക്കാവ് മൈലിപ്പാടം പൈപ്പ് ലൈൻ റോഡ് കാന നവീകരണം+സ്റ്റാബ് ജനസേവനകേന്ദ്രം-പുത്തൻ വെട്ടുവഴി ജംഗ്ഷൻ റോഡ് കാന നവീകരണം	
കുന്നത്തുംകര തോട് സൈഡ് കെട്ടൽ	
ഡിവിഷൻ 15-ലെ വിവിധ കാനകൾ കവർസ്റ്റാബ്	
ഡിവിഷൻ 35-ൽ അരിയങ്ങാടി റോഡ് കാന കവർസ്റ്റാബ്, പള്ളിക്കുളം റോഡ് കാന, ചർച്ച് സർക്കിൾ കാന + എരിഞ്ഞേരി അങ്ങാടി കാന കവർസ്റ്റാബ്,മിഷൻ കാർട്ടേജ്സ് - ഇക്കണ്ട വാര്യർ റോഡ് കാന സ്റ്റാബ്& നടപ്പാത, പോസ്റ്റ് ഓഫീസ് റോഡ്- ശക്തൻ ബസ്സ്റ്റാന്റ് റോഡ് കാന നവീകരണം,ശക്തൻ തമ്പുരാൻ നഗർ റോഡ് കാന റിപ്പയർ, ശക്തൻ മാർക്കറ്റ് റോഡ്-കാന റിപ്പയർ, കണ്ണംകുളങ്ങര തുരുത്ത് കോളനി ഡ്രെയിൻ പുനരുദ്ധാരണം	
നെട്ടിശ്ശേരി കീച്ചേരി തോട് സംരക്ഷണം	
ചെറുട്ട തോട് സംരക്ഷണം	
മഴക്കാല പൂർവ ശുചീകരണം & വിവിധ കാന ക്ലീനിങ്	
ഒല്ലൂക്കര വീതി കുറഞ്ഞ റോഡിലെ കാനകൾ സ്റ്റാബ് ഇടണം.	
ന്യൂ പട്ടാളത്തിന്റെ പിന്നിൽ നിന്നും ട്രിച്ചർ ടവേഴ്സ് വരെ ശക്തൻ ബസ് സ്റ്റാന്റിൽ കൂടെ ഒഴുകുന്ന കാന വാർത്ത് കവർ സ്റ്റാബ് ഇടുക	
പച്ചക്കറി മാർക്കറ്റിലെ കാന പുതുക്കിപ്പണിയുക	
ശക്തൻ നോൺവെജ് മാർക്കറ്റിലെ കാന നവീകരണം	
ഇക്കണ്ടവാര്യർ റോഡിൽ നിന്നും മത്സ്യ മാർക്കറ്റ് വഴി കടന്നുപോകുന്ന അഴുകുചാൽ അടിഭാഗം വാർത്ത് വൃത്തിയാക്കുക	
ഫാദർ വടക്കൻ റോഡ് കാന നവീകരണം	
പുത്തൻപള്ളിക്ക് ചുറ്റുമുള്ള ഇടിഞ്ഞ കാനകളുടെ നവീകരണം	
സി.ആർ. ഇയ്യൂണ്ണി റോഡിന്റെ ഇരുവശവും കാനകൾ നവീകരിച്ച് കവർസ്റ്റാബ് ഇടുക	
സേക്രഡ് ഹാർട്ട് സ്കൂൾ മൂല മുതൽ ബിഷപ്പ് പാലസ് റോഡിലെ പാലം വരെ ഇരുവശത്തേയും കാന നവീകരണം	
നെട്ടിശ്ശേരി കീച്ചേരി തോട് സംരക്ഷണം	
മഴക്കാല പൂർവ ശുചീകരണം & വിവിധ കാന ക്ലീനിങ്	
വെള്ളക്കെട്ട് നിവാരണം- തോട് കാന സർവ്വേ & കയ്യേറ്റങ്ങൾ ഒഴിപ്പിക്കൽ	
കുറുപ്പാൾ തോട് പാലം	
കാച്ചേരി എൻ.ബി.നഗർ പാലം	
6-ാം ഡിവിഷൻ രാമവർമ്മപുരത്തെ ആനപ്പാറ ഗ്രൗണ്ടിനടുത്തുള്ള റോഡിൽ നിന്നും വീല്ലടം സെന്ററിലേക്ക് കനാലിനു കുറുകെ പാലം നിർമ്മാണം	

പാച്ചാലിൽ നിന്ന് വെള്ളം വടുക്കര, നെടുപുഴ അതിർത്തികളിലേക്ക് ഇരിഗേഷൻ കനാൽ രൂപീകരണം	
ഡിവിഷൻ 12- മൈലിപ്പാടം പൈപ്പ് ലൈൻ റോഡ് സേക്രഡ് ഹാർട്ട് സ്കൂൾ മുതൽ ബിഷപ്പ് പാലസ് റോഡ് വരെ ഇരുവശവും കാനയും സ്റ്റാമ്പും ഇടുക	
ഡിവിഷൻ 41 കസ്തൂർബ വിദ്യാലയത്തിലേക്ക് വടുക്കരയിൽ നിന്ന് വരുന്ന റോഡിൽ പാടത്ത് ഒരു കലുങ്ക് നിർമ്മാണം	
ഡിവിഷൻ 3 പാറക്കുടം ചിറ പൊളിച്ചു ആധുനിക സംവിധാനത്തോടുകൂടിയും ഉയരം കുട്ടിയും നിർമ്മിക്കുക	
ആര്യൻ കട്ട -കൊക്കാലൈ ബാച്ചിലേഴ്സ് കാർട്ടേഴ്സ് റോഡ്, കാനപണി, സ്റ്റാബ്, കൊക്കാലൈ കുളം നവീകരണം	
അട്ടത്തോട് സൈഡ് കെട്ടുക	
ഡിവിഷൻ 1 മുക്കു നഗറിൽ കാനയും സ്റ്റാമ്പും ഇടുക	
അയ്യന്തോൾ കാഞ്ഞിരപ്പള്ളം വഴിയിൽ കാനയുടെ മുകളിൽ സ്റ്റാബ്	
ഉദയനഗർ സെവൻത് ക്രോസിൽ വെള്ളക്കെട്ട് ഒഴിവാക്കുന്നതിനുവേണ്ടി കാന	
ഗുരുവായൂർ റോഡിനടുത്ത ലെനിൻ നഗറിൽ റോഡുയർത്തി റീ ടാറിംഗ്, പുതിയ കാന	
ഉദയ നഗറിൽ 5-ാം ക്രോസ്സിൽ റോഡ് ഉയർത്തി കാന	
ഡിവിഷൻ 1 മങ്ങാട്ടു ലെയിൻ, പാലപ്പറമ്പ് ലെയിൻ, കുളത്താപ്പള്ളി ലെയിൻ എന്നീ സ്ഥലങ്ങളിലെ കാനകളുടെ നവീകരണവും സ്റ്റാബ് ഇടുക	
ശങ്കരംകുളങ്ങര റോഡിൽ കാനയ്ക്ക് മുകളിൽ സ്റ്റാബ്	
പാടക്കാട് വാരിക്കുളം പ്രദേശവാസികൾക്കായി റോഡ് വീതി കൂട്ടൽ അടുത്തുള്ള കാനയ്ക്ക് സ്റ്റാബിടൽ	
നഗര വികസനം	15-00
നഗര സൗന്ദര്യവൽക്കരണം ആന്റ് ഇക്കോടൂറിസം ഡെവലപ്പ്മെന്റ്	
പുതിയ മാസ്റ്റർ പ്ലാൻ	
പുതിയ നഗരസഭാ മന്ദിരം	
റോഡിൽ തണൽ മരങ്ങൾ, ബസ് ഷെൽട്ടറുകൾ(പി.പി.പി)	
മാർക്കറ്റ് കെട്ടിടങ്ങളുടേയും ചന്തകളുടേയും നവീകരണം	
ജംഗ്ഷനുകളിൽ ആധുനിക ദിശാബോർഡുകൾ	
പ്രധാന കേന്ദ്രങ്ങളിൽ ക്യാമറകൾ	
കിഴക്കെ കോട്ടയിലെ ഹൈമാസ്റ്റിന്റെ തറ ഭാഗം മോടി പിടിപ്പിക്കുക	
പനംകുറ്റിച്ചിറ ട്രഞ്ചിംഗ് ഗ്രൗണ്ടിൽ ഓഫീസ് കെ ഷോപ്പിംഗ് കോംപ്ലക്സ് നിർമ്മാണം	
അയ്യന്തോൾ പാർക്കിനു ചുറ്റും ഫുട്പാത്ത് കെട്ടുക	
നാണു എഴുത്തച്ഛൻ 2 nd സ്ക്വയറിന് പിൻഭാഗം തുടങ്ങി പി.ജി. സെന്ററിന്റെ മുന്നിൽ കൂടി അക്വാറ്റിക് ലെയിൻവരെ കാന കെട്ടി സ്റ്റാബ്	
കണിമംഗലം പാട തരിശുഭൂമിയിൽ നിന്ന് തെക്കുഭാഗത്തുനിന്നും വരുന്ന ബസ്സുകൾക്ക് മൊബിലിറ്റി ഹബ്ബ്	
ശക്തൻ മാർക്കറ്റ് കെട്ടിടം നവീകരണം	
പൂങ്കുന്നം സെന്ററിൽ ശ്രീ. കെ.കരുണാകരന്റെ പേരിൽ ബസ് സ്റ്റോപ്പ്	
പൂങ്കുന്നം പാട്ടുരായ്ക്കൽ റോഡിൽ ശ്രീ. കെ.കരുണാകരന്റെ പേരിൽ ബസ് സ്റ്റോപ്പ്	
പൂങ്കുന്നം ശങ്കരയൂർ റോഡിൽ ശ്രീ. കെ.കരുണാകരന്റെ പേരിൽ ബസ് സ്റ്റോപ്പ്	
ശങ്കരംകുളങ്ങര ജംഗ്ഷനിൽ ശ്രീ. കെ.കരുണാകരന്റെ പേരിൽ ബസ് സ്റ്റോപ്പ്	
പാലങ്ങൾ	10-00
ദിവാൻജി മൂല - സ്റ്റേറ്റ് ഹോട്ടൽ ജംഗ്ഷൻ-ഓവർ ബ്രിഡ്ജ്	
കുണ്ടുവാറ പാലം	
കുന്നത്തുംകര പാലം	
ഡിവിഷൻ 43 കോൾപാടത്തിലെ കനാൽ നിർമ്മാണം	
കുറിഞ്ഞാക്കൽ പാലം	
14,15 ഡിവിഷനുകളെ ബന്ധിപ്പിക്കുന്നപാലം വീതികൂട്ടൽ	
നടത്തറ കാച്ചേരി പാലം	
മാഹി പാലം	
കീച്ചേരി പാലം	
കുറുപ്പാൾ തോട് പാലം	

കാച്ചേരി എൻ.ബി.നഗർ പാലം	
6-ാം ഡിവിഷൻ രാമവർമ്മപുരത്തെ ആനപ്പാറ ഗ്രൗണ്ടിനടുത്തുള്ള റോഡിൽ നിന്നും വിലുടം സെന്ററിലേക്ക് കനാലിനു കുറുകെ പാലം നിർമ്മാണം	
കണ്ണാപുരം കരിമ്പനത്താഴം പാലം	
മാർതിമോത്തിയോസ് ആശുപത്രിയ്ക്കടുത്ത് പാലം	
ഡിവിഷൻ 40 വടക്കര-അരണാട്ടുകര പാലം	
കാരയാട്ടുകര കരിമ്പനത്താഴം പാലം നിർമ്മാണം	
കാരയാട്ടുകരയിലെ മണ്ണാത്തിക്കുളം നിർമ്മാണം	
പാർക്കുകൾ/കളിസ്ഥലങ്ങൾ	5-00
പനംകുറ്റിച്ചിറ മിനി പാർക്ക്	
കോട്ടപ്പുറം പാറോദ്യാനകേന്ദ്രം നവീകരണം	
അച്യുതമേനോൻ പാർക്ക് നവീകരണം	
പുതിയ സ്റ്റേഡിയം	
ഡിവിഷൻ-10-ൽ പുതിയ കളിസ്ഥലം	
വിവേകാനന്ദ പാർക്ക്	
കാച്ചേരി എം.ബി നഗർ മിനി പാർക്ക്	
കിഴക്കും പാട്ടുകര-കുട്ടികൾക്ക് പാർക്ക്	
പനഞ്ചകം ചിറ ചിൽഡ്രൻസ് പാർക്ക്	
ഡിവിഷൻ 21 - രാജീവ് ഗാന്ധി പാർക്ക്	
പറവട്ടാനി സ്റ്റേഡിയം നവീകരണം	
നിലവിലുള്ള കളിസ്ഥലങ്ങളുടെ സംരക്ഷണം	
കണിമംഗലം ശ്മശാനത്തിന്റെ മുൻഭാഗം പാർക്ക്	
ഡിവിഷൻ 29 പകൽവീടിന് ചുറ്റുമതിൽ നിർമ്മാണം	
ജംഗ്ഷൻ വികസനം	15-00
കിഴക്കേകോട്ട സമഗ്ര വികസനം	
പുത്തോൾ ഓവർ ബ്രിഡ്ജ്	
തോപ്പിൻ മൂല വികസനം	
പടിഞ്ഞാറെ കോട്ട വികസനം	
ദിവാൻജി മൂല വികസനം + റോഡ് വീതികൂട്ടൽ	
പ്രധാന ജംഗ്ഷനുകളുടെ വികസനം	
ആമ്പക്കാടൻ ജംഗ്ഷൻ വികസനം	
ചെട്ടിയങ്ങാടി വികസനം	
ശങ്കരംകുളങ്ങര ജംഗ്ഷൻ ഉയർത്തുക	
റോഡ് വികസനം	15-00
മുഴുവൻ കോർപ്പറേഷൻ റോഡുകൾക്കും കെട്ടിട നമ്പർ മാതൃകയിൽ തിരിച്ചറിയൽ നമ്പർ, പേർ,നീളം എന്നിവ രേഖപ്പെടുത്തിയ ബോർഡുകൾ സ്ഥാപിക്കൽ	
ബെനറ്റ് റോഡ് വീതികൂട്ടൽ	
എൽതുരുത്ത് ബണ്ട് റോഡ്	
പട്ടാളം റോഡ് വികസനം -പുർത്തീകരണം	
റിങ്ങ് റോഡുകളുടെ വികസനം	
ഇമ്മട്ടി പാവു ലെയിൻ, മൈലിപ്പാടം പീകോക്ക്നഗർറോഡ്, എം.ടി.ഐ ഹോസ്റ്റൽ ബൈലെയിൻ റീടാറിങ്	
ചിയ്യാരം സൗത്ത് - അവിണിശ്ശേരി ബണ്ട് റോഡ്	
കണിമംഗലം-പനമൂക്ക് റോഡ്	
കണ്ണാകുളങ്ങര-ചിയ്യാരം ബൈപാസ് റോഡ്	
കൂട്ടനെല്ലൂർ ശാന്തിറോഡ്, അഞ്ചേരി കർഷക നഗർ ബണ്ട് റോഡ്	
കണ്ണാകുളങ്ങര-ആലുംവെട്ടുവഴി	
പുല്ലഴി തുരുത്ത് ഫാം റോഡ്	
ഒല്ലൂക്കര ശ്രേയസ് നഗർ എസ് എം ടി& വിവിധ റോഡുകൾ റീടാറിങ്	
പുഴയ്ക്കൽ-കുറിഞ്ഞാക്കൽ തുരുത്ത് റോഡ് നിർമ്മാണം	
വടക്കര നെടുപുഴ റോഡ്	
മുണ്ടുപാലം-ചേലക്കോട്ടുകര എസ് എൻ റോഡ് വീതികൂട്ടൽ,	
ഫാത്തിമ ജംഗ്ഷൻ- മിഷൻകാർട്ടേഴ്സ് സെമിത്തേരി റോഡ് വീതികൂട്ടൽ	
ഡിവിഷൻ 12 സാഹിത്യഅക്കാദമിയും രജിസ്ട്രേഷൻ വകുപ്പും, വിട്ടു നൽകുന്ന ഭൂമിയിൽ, സാഹിത്യ അക്കാദമി റോഡും വീതി കൂട്ടൽ	

ഡിവിഷൻ 23 കിഴക്കെ കോട്ട കൈരളി ലോഡ്ജ് ബിൽഡിങ്ങ് മുകൾഭാഗം ട്രസ്റ്റ് വർക്ക്	
ഡിവിഷൻ 23 ഫാത്തിമ നഗർ ജംഗ്ഷൻ മുതൽ സെമിത്തേരി റോഡ് വീതി കൂട്ടി മാതൃകാ റോഡ്	
ഡിവിഷൻ 41 വടക്കര - നെടുപുഴ റോഡ് നിർമ്മാണം	
ഡിവിഷൻ 43 കണിമംഗലം - പനമുക്ക് റോഡ് പുനരുദ്ധാരണം കഴിഞ്ഞത് മെക്കാഡം ടാറിങ്ങ്	
ഡിവിഷൻ 43 കണിമംഗലം അയ്യന്തോൾ പെരിഫറി റോഡ് ശക്തൻ പച്ചക്കറി മാർക്കറ്റ്, കാന കവർസ്റ്റാബ്, റോഡ് കോൺക്രീറ്റ് ചെയ്യുക	
ഡിവിഷൻ 33 കണ്ണംകുളങ്ങര ഗ്രീൻ പാർക്ക്-കണ്ണംകുളങ്ങര തുരുത്ത്-കുരിയച്ചിറ കണക്റ്റ് റോഡ്	
ഡിവിഷൻ 39 കൊക്കാല-സോമിൽ റോഡ്, കെ.വി.ബാലൻ റോഡ് വീതി കൂട്ടി റീ ടാറിംഗ്, അമ്പാടി ലെയിൻ, കാരകര ലെയിൻ റീ ടാറിങ്ങ്	
വടക്കര ഗെയിറ്റിന് സമീപത്തുകൂടി പുത്തോൾ വരെ റെയിൽവെ പാലൽ റോഡ് നിർമ്മാണം	
ഡിവിഷൻ 55 പുതുകുളങ്ങര റോഡ് മുതൽ കെ.എൽ.ഡി.സി. ബണ്ട് വരെ ഫാം റോഡ്	
മദാമ്മ തോപ്പ് റോഡ് റീ ടാറിംഗ്	
നെടുപുഴ ബണ്ട് റോഡ് നിർമ്മാണം	
അരണാട്ടുകര വടക്കര കണക്ഷൻ റോഡ്	
ഡിവിഷൻ 15 ആനക്കുളത്തിനു ചുറ്റും നടപ്പാത	
പൊതുമരാമത്ത്	20-00
2011-12,2012-13, 2013-14 വർഷങ്ങളിലെ ഡിവിഷൻ വർക്കുകളുടെ ബാലൻസ് തുക അനുവദിക്കുന്നതിന്	
മെയിന്റനൻസ് വർക്കുകൾ + റിപ്പയർ	
കോർപ്പറേഷനിലെപ്രധാന റോഡുകൾ റീടാറിങ്ങ്	
പുളിപ്പറമ്പ് - നെല്ലിക്കുന്ന് റോഡ് ടാറിങ്ങ് , വടക്കേസ്റ്റാൻറ് പരിസരത്ത് മാർക്കറ്റ് റോഡ്,റോഡിതര മെയിന്റനൻസ്	
റോഡ് ടാറിംഗ് ആന്റ് കോൺക്രീറ്റിങ്ങ്	
ഡിവിഷനുകൾക്കുള്ള വികസന ഫണ്ട്	
നഗരസഭ വക വാഹനങ്ങളുടെ അറ്റകുറ്റപ്പണികൾ	
ടാർ എക്സസ് കോസ്റ്റ്	
അസാധാരണ ചിലവുകൾ	
കോടതി ചിലവുകൾ	
എൽ എ ചിലവുകൾ	
ഭരണ നിർവ്വഹണം/ ജീവനക്കാര്യാം	15-00
ജീവനക്കാർക്ക് ക്വാർട്ടേഴ്സ്-ചിത്രാരത്തും പറവട്ടാനിയിലും ഫ്ളാറ്റ് സമുച്ചയം	
അഡ്വ. സെക്രട്ടറിക്ക് ഔദ്യോഗിക വസതി (തിരുവമ്പാടി ക്ഷേത്രത്തിനു സമീപം)	
സോണൽ ഓഫീസുകളുടെ നവീകരണം	
കണ്ടിജന്റ് ക്വാർട്ടേഴ്സ് നവീകരണം	
ചിത്രാരം, പറവട്ടാനി ക്വാർട്ടേഴ്സുകളുടെ നവീകരണം	
അടിയന്തിരഘട്ടങ്ങളിൽ ദിവസക്കൂലിക്കാരുടെ സേവനം	
പ്രവർത്തന മികവിന് അംഗീകാരം (വിവിധ മേഖലകളിൽ നിന്ന് തിരഞ്ഞെടുക്കുന്ന 5 ഉദ്യോഗസ്ഥർക്കും മികച്ച 1 സെക്ഷനും അവാർഡ്)	
ജീവനക്കാർക്ക് റെക്രിയേഷൻ സെന്റർ & ലൈബ്രറി കം റീഡിങ് റൂം	
റെക്കോർഡ് റൂം	
വിൽവട്ടം സോണൽ ഓഫീസ്- പുതിയകെട്ടിടം- 2-ാം ഘട്ടം	
ഓഫീസ് കമ്പ്യൂട്ടറൈസേഷൻ	
ഡിവിഷൻ 39 കൊക്കാലെ കമ്മ്യൂണിറ്റി ഹാളിൽ ഫർണിച്ചർ നവീകരണം	
ഡിവിഷൻ 51 പുത്തോൾ-കാൽവരി റോഡിൽ പാറകുളത്ത് 10 സെന്റിൽ ജനസേവന കേന്ദ്രം	
വൈദ്യുതി	6-00
സ്ക്രീറ്റ്ലൈറ്റുകൾഘട്ടംഘട്ടമായിസൗരോർജ്ജം/എൽ.ഇ.ഡി ആയിമാറ്റൽ	
കൈമാറിക്കിട്ടിയ സ്ഥാപനങ്ങളിൽ സൗരോർജ്ജ വൈദ്യുതി സംവിധാനം	

കോർപ്പറേഷൻ ഓഫീസ് കെട്ടിടം , വിവിധ സോണൽ ഓഫീസുകൾ എന്നിവക്കാവശ്യമായ സൗരോർജ പാനലുകൾ സ്ഥാപിച്ച് വൈദ്യുതി ഉൽപാദനം
ഒല്ലൂക്കര, നെല്ലങ്കര, മണ്ണുത്തി, പുത്തൻ വെട്ടുവഴി സെന്ററുകളിൽ മിനി ഹൈമാസ്റ്റ്
55 ഡിവിഷനുകളിലും ഹൈമാസ്റ്റ് ലൈറ്റ് സ്ഥാപിക്കുക
തിരുവനാടി ക്ഷേത്രം മുൻവശം ഹൈമാസ്റ്റ് ലൈറ്റ്
പൂക്കുന്നം പടിഞ്ഞാറെകോട്ട വരിയിൽ പൂക്കുന്നത്തും ശങ്കരംകുളങ്ങര ജംഗ്ഷനിലും ശങ്കരയ്യ റോഡ് ജംഗ്ഷനിലും ജൂനിയർ ഹൈമാസ്റ്റ്
ഡിവിഷൻ 15 മിനി ഹൈമാസ്റ്റ് സ്ഥാപിക്കുക
55 ഡിവിഷനിലും മിനി ഹൈമാസ്റ്റ് ലൈറ്റ് സ്ഥാപിക്കുക
കമ്പനിപടി, മണലാറുകാവ് ജംഗ്ഷൻ, പവ്വർ ഹൗസ്, പാടുക്കാട് സെന്ററിൽ ഹൈമാസ്റ്റ് ലൈറ്റ് സ്ഥാപിക്കൽ
ശങ്കരംകുളങ്ങര ജംഗ്ഷനിലും കേരളവർമ്മ കോളേജ് റോഡിലും, അയ്യന്തോൾ കാർത്ത്യായനി അമ്പലത്തിനടുത്തും ഹൈമാസ്റ്റ് ലൈറ്റുകൾ സ്ഥാപിക്കുക.
ആകെ 200-00

തൃശ്ശൂർ കോർപ്പറേഷൻ

ജനറൽ ഫണ്ട്

ബഡ്ജറ്റ് ഷീറ്റ് എസ്റ്റിമേഷൻ ഫോർമാറ്റ്

ഫണ്ട്ഷനറിയുടെ പേര് : പൊതുഭരണ വിഭാഗം

ഫീൽഡിന്റെ പേര് : കോർപ്പറേഷൻ ഏരിയ

ബഡ്ജറ്റ് വർഷം : 2015-2016

റവന്യൂ വരവുകൾ

നികുതികളും നിരക്കുകളും									
1	2	3	4	5	6	7	8	9	10
ഫണ്ട്ഷൻ കോഡ്	ഫണ്ട്ഷൻ കോഡ്	ഫണ്ട്ഷനറി വിവരണം	ഹെഡ് ഓഫ് എക്കൗണ്ട് കോഡ്	ഹെഡ് ഓഫ് എക്കൗണ്ട് വിവരണം	2013-2014 വർഷത്തെ യഥാർത്ഥ വരവ്	2014-2015 വർഷത്തെബജറ്റ് എസ്റ്റിമേറ്റ്	2014-2015 വർഷത്തെ റിവൈസ്ഡ് ബജറ്റ് എസ്റ്റിമേറ്റ്	2015-2016 വർഷത്തെബജറ്റ് എസ്റ്റിമേറ്റ്	റിമാർക്സ്
90910000	080000	റവന്യൂ വിഭാഗം	431100100 431100200 110010100 350410101	വസ്തു നികുതി	128035059	180000000	145000000	160000000	കുടിശ്ശിക പിരിവ് വഴി/പുതിയ അസസ്സ്മെന്റ് ചേർക്കുന്നത് വഴി/അനധികൃത കെട്ടിടങ്ങൾ റെഗുലറൈസ് ചെയ്യുന്നതു വഴി
90940000	080000	റവന്യൂ വിഭാഗം	110100100 431190101 350410102	തൊഴിൽ നികുതി	77448036	73840000	80000000	100000000	
90930000	080000	റവന്യൂ വിഭാഗം	110110100 431190201	പരസ്യങ്ങൾക്കുള്ള നികുതി	4211213	3000000	6500000	7000000	
90000000	050000	ടൗൺപ്ലാനിംഗ്	110800200	നികുതിയിൻ മേലുള്ള സർ ചാർജ്ജ്230(2)	628971	300000	2800000	3200000	
50510000	060000	എൻജിനീയറിംഗ് വിഭാഗം	431300101 431300102 140500200	വെള്ളത്തിന്റെ വില	12547906	16000000	14950000	20000000	കുടിശ്ശിക പിരിവ് വഴി
90000000	080000	റവന്യൂ വിഭാഗം	140200100/140200101	മുനിസിപ്പലറ്റം ഇതര നിയമങ്ങളും പ്രകാരം ഈടാക്കുന്ന പിഴ	4815639	6000000	5100000	6050000	
90000000	080000	റവന്യൂ വിഭാഗം	140130400	ഓണർഷിപ്പ് സർട്ടിഫിക്കറ്റ്	290277	250000	250000	275000	

ഫണ്ട് കോഡ്	ഫണ്ട് കോഡ്	ഫണ്ട് വിവരണം	ഹെഡ് ഓഫ് എക്കൗണ്ട് കോഡ്	ഹെഡ് ഓഫ് എക്കൗണ്ട് വിവരണം	2013-2014 വർഷത്തെ യഥാർത്ഥ വരവ്	2014-2015 വർഷത്തെ ബജറ്റ് എസ്റ്റിമേറ്റ്	2014-2015 വർഷത്തെ റിവൈസ്ഡ് ബജറ്റ് എസ്റ്റിമേറ്റ്	2015-2016 വർഷത്തെ ബജറ്റ് എസ്റ്റിമേറ്റ്	റിമാർക്സ്
90000000	080000	റവന്യൂ വിഭാഗം	140400400/	ഓണർഷിപ്പ് ചെയ്ഞ്ച്	3476716	560000	496300	560000	
				ആകെ	231453817	279950000	255096300	297085000	
മറ്റ് നിയമങ്ങൾ വഴിയുള്ള വരവുകൾ									
90000000	080000	റവന്യൂ വിഭാഗം	110160100	വിനോദ നികുതി	36366041	42000000	40000000	47500000	
90000000	080001	റവന്യൂ വിഭാഗം	110150100	സർ ചാർജ്ജ് (ഷോ ടാക്സ്)	2430	80000	56000	84000	
10150000	080000	ഹെൽത്ത് വിഭാഗം	140500700	ക്യാറ്ററിൽ പൗണ്ട്	8560	1000	158000	200000	
10150000	070000	ഹെൽത്ത് വിഭാഗം	140130100/ 140130200/ 140130300/ 140400800/ 140400900	ജനന മരണ വിവാഹ രജിസ്ട്രേഷൻ	1005790	900000	1086000	1200000	
				ആകെ	37382821	42981000	41300000	48984000	
കോർപ്പറേഷൻ വസ്തുക്കളിൽ നിന്നുള്ള വരവ്									
90000000	080000	റവന്യൂ വിഭാഗം	120109900 130100300 431400	ഭൂമിയുടേയും കെട്ടിടത്തിന്റേയും വാടക	49664223	55000000	58247000	65000000	
90000000	080000	റവന്യൂ വിഭാഗം	140501100	ബസ് സ്റ്റാന്റുകൾ	5312825	6500000	5800000	7000000	
90000000	080000	റവന്യൂ വിഭാഗം	180800100 180809900	കന്നുകാലിചന്ത	1364444	10000	1658000	1900000	
90000000	080000	റവന്യൂ വിഭാഗം	140500900 410200112	കാഫർട്ട് സ്റ്റേഷൻ	1197115	8000000	1435600	8800000	
90000000	080000	റവന്യൂ വിഭാഗം	140500902	കാൻടീൻ (നോർത്ത് സ്റ്റാന്റ്)	0	0	258960	300000	
90000000	080000	റവന്യൂ വിഭാഗം	140501300	കാർട്ട് സ്റ്റാന്റുകൾ/ വാഹന പേട്ട	2259566	2500000	2285600	2400000	
90000000	080000	റവന്യൂ വിഭാഗം	140501200	അറവുശാല	364444	2856000	370000	400000	
90000000	080000	റവന്യൂ വിഭാഗം	130100300	സ്റ്റേഡിയം	11050	400000	185600	226000	
90000000	080000	റവന്യൂ വിഭാഗം	130100100 140501000	വാടക (മാർക്കറ്റ്, കിസ്ത്)	5827680	3500000	3356000	6000000	
90000000	080000	റവന്യൂ വിഭാഗം	130200100	സ്റ്റാഫ് കാർട്ടേജ്സ്	51928	200000	162500	250000	
90000000	080000	റവന്യൂ വിഭാഗം	130100200	കമ്മ്യൂണിറ്റി ഹാൾ	925636	1000000	863200	1200000	

ഫണ്ട് കോഡ്	ഫണ്ട് കോഡ്	ഫണ്ട് വിവരണം	ഹെഡ് ഓഫ് എക്കൗണ്ട് കോഡ്	ഹെഡ് ഓഫ് എക്കൗണ്ട് വിവരണം	2013-2014 വർഷത്തെ യഥാർത്ഥ വരവ്	2014-2015 വർഷത്തെ ബജറ്റ് എസ്റ്റിമേറ്റ്	2014-2015 വർഷത്തെ റിവൈസ്ഡ് ബജറ്റ് എസ്റ്റിമേറ്റ്	2015-2016 വർഷത്തെ ബജറ്റ് എസ്റ്റിമേറ്റ്	റിമാർക്സ്
				ആകെ	66978911	79966000	74622460	93476000	

തുൾശൂർ കോർപ്പറേഷൻ

ജനറൽ ഫണ്ട്

ബഡ്ജറ്റ് ഷീറ്റ് എസ്റ്റിമേഷൻ ഫോർമാറ്റ്
 ഫണ്ട് വിവരണത്തിന്റെ പേര് : പൊതുഭരണ വിഭാഗം
 ഫീൽഡിന്റെ പേര് : കോർപ്പറേഷൻ ഏരിയ
 ബഡ്ജറ്റ് വർഷം : 2015-2016

10150000	070000	ഹെൽത്ത് വിഭാഗം	140110100 140400800	ഡി&ഒ/ ഡിലേഡ് രജിസ്ട്രേഷൻ ഫീസ്	4645129	6000000	6000000	6600000	
10150000	070000	ഹെൽത്ത് വിഭാഗം	140120300	ഫാക്ടറി നിർമ്മാണം	2555	18500	12500	15000	
10150000	070000	ഹെൽത്ത് വിഭാഗം	140120200 410700152	മെഷീനറി സ്ഥാപിക്കൽ	62390	350000	192000	200000	
9000000	080000	റവന്യൂ വിഭാഗം	140110300	പി.പി.ആർ	173269	13000	54200	65000	
9000000	080000	റവന്യൂ വിഭാഗം	140110400	സിനിമ റഗുലേഷൻ ആക്ട്	11000	17000	11000	12000	
10150000	070000	ഹെൽത്ത് വിഭാഗം	140110500	പി.എഫ്.എ. ആക്ട്	0	0	1100	0	സർക്കാർ ഉത്തരവിന്റെ അടിസ്ഥാനത്തിൽ ഫ്യൂഡ് സെഫ്റ്റി കമ്മീഷണർ കളക്ഷൻ നടത്തുന്നു
10150000	070000	ഹെൽത്ത് വിഭാഗം	140100100	സ്വകാര്യ ആശുപത്രികൾ	30214	34800	30500	40200	
10150000	070000	ഹെൽത്ത് വിഭാഗം	140100200	ട്യൂട്ടോറിയൽ കോളേജ് രജിസ്ട്രേഷൻ	10700	15000	18900	20000	
90000000	080000	റവന്യൂ വിഭാഗം	140400200	ഡിമാൻഡ് നോട്ടീസ്, വാറണ്ട്	932	6000	2600	4960	
90000000	080000	റവന്യൂ വിഭാഗം	140200300	ഹൈൻ/കോമ്പൗണ്ടിംഗ് ഫീ	3335	300000	265000	290000	
10110000	050000	ഔദ്യോഗിക വിഭാഗം	140400100	കമ്പ്യൂട്ടറൈസേഷൻ പദ്ധതി	0	0	0		
10150000	070000	ഹെൽത്ത് വിഭാഗം	140200400	കോടതി ചുമത്തിയ പിഴകൾ	40065	12000	321100	334000	
10150000			140400500	ലൈസൻസ് ചേഞ്ച് ഫീസ്	6405	12000	9000	9900	
10150000	080000	റവന്യൂ വിഭാഗം	140200100 140200200	മറ്റിനങ്ങൾ(പിഴ ഉൾപ്പെടെ)	3209288	9000000	4146600	4400000	
10150000	070000	ഹെൽത്ത് വിഭാഗം	110080100 110510100 140409900 110809900/	മറ്റുവരവുകൾ	1197115	500000	465800	500000	കന്നുകാലി ലേലം, ടോൾ മറ്റ് നികുതികൾ
10150000	070000	ഹെൽത്ത് വിഭാഗം	110800000	നായ്ക്കൾക്കുള്ള ലൈസൻസ്	0	0	0		
10150000	070001	ഹെൽത്ത് വിഭാഗം	150110101	ടെണ്ടർ ഫോമിന്റെ വില	1200482	900000	1026000	1100000	
10150000	070002	ഹെൽത്ത് വിഭാഗം	140502000	ക്രിമിറ്റോറിയം ഫീസ്	486000	570000	510000	590000	

ഫണ്ട് കോഡ്	ഫണ്ട് കോഡ്	ഫണ്ട് വിവരണം	ഹെഡ് ഓഫ് എക്കൗണ്ട് കോഡ്	ഹെഡ് ഓഫ് എക്കൗണ്ട് വിവരണം	2013-2014 വർഷത്തെ യഥാർത്ഥ വരവ്	2014-2015 വർഷത്തെ ബജറ്റ് എസ്റ്റിമേറ്റ്	2014-2015 വർഷത്തെ റിവൈസ്ഡ് ബജറ്റ് എസ്റ്റിമേറ്റ്	2015-2016 വർഷത്തെ ബജറ്റ് എസ്റ്റിമേറ്റ്	റിമാർക്സ്
10150000	070000	ഹെൽത്ത് വിഭാഗം		മുനിസിപ്പലും ഇതര നിയമങ്ങളും പ്രകാരം ഈടാക്കുന്ന പിഴ	6909485	800000	655000	680000	
				ആകെ	17988364	18548300	13721300	14861060	

തൃശ്ശൂർ കോർപ്പറേഷൻ

ജനറൽ ഫണ്ട്

ബഡ്ജറ്റ് ഷീറ്റ് എസ്റ്റിമേഷൻ ഫോർമാറ്റ്

ഫണ്ട് വിവരണത്തിന്റെ പേര് : പൊതുഭരണ വിഭാഗം

ഫണ്ടിന്റെ പേര് : കോർപ്പറേഷൻ ഏരിയ

ബഡ്ജറ്റ് വർഷം : 2015-2016

140120100	050000	സൗകര്യം	140120100/ 140129900	കെട്ടിട നിർമ്മാണം	13622520	88000000	43279706	45000000	
10110000	050000	സൗകര്യം	150110102	ബിൽഡിംഗ് ആപ്ലിക്കേഷൻ	1283038	220000	2000000	2500000	
10110000	050000	സൗകര്യം	/350410107/	ഹോർഡിംഗ് ഇൻസ്റ്റലേഷൻ	0	0	3000000	4000000	പുതിയ റവന്യൂ വരുമാനം
10110000	050000	സൗകര്യം	410200100	ഹോർഡിംഗ് ഫൈൻ	0	0	6000000	8000000	
10110000	050000	സൗകര്യം	140400100 150300100	സൗകര്യം (പലവക)	15569	20000	47000	55500	
20000000	050000	സൗകര്യം	140700100/ 140800100	റോഡ് കട്ടിംഗ് ചാർജ്ജ്	9797635	2050000	9563000	10000000	
20000000	050000	സൗകര്യം	140400900	തിരച്ചിൽ ഫീസ്	17650	60000	32000	13400	
20000000	050000	സൗകര്യം	150100500	മണൽ ലേലം	18375	14000	9000	15000	മണൽ മുതലായവ
20000000	050000	സൗകര്യം	140409900	മറ്റു ഫീസുകൾ, ഇൻസ്റ്റലേഷൻ ഫീസ്	645896	3000000	2689000	2800000	ട്രൂർ മുതലായവ
20000000	050000	സൗകര്യം	150109900 150120200 160200100	പാഴ് വസ്തുക്കളുടെ വില്പന	875486	100000	196000	200000	
20000000	050000	സൗകര്യം	140100300	കോൺട്രാക്ടർ രജിസ്ട്രേഷൻ ഫീസ്	131560	50000	46500	100000	
20000000	050000	സൗകര്യം	140200500	ഫൈൻ	456530	310000	250000	280000	
20000000				ആകെ	26864259	93824000	67112206	72963900	

ഫണ്ട് കോഡ്	ഫണ്ട് കോഡ്	ഫണ്ട് വിവരണം	ഹെഡ് ഓഫ് എക്കൗണ്ട് കോഡ്	ഹെഡ് ഓഫ് എക്കൗണ്ട് വിവരണം	2013-2014 വർഷത്തെ യഥാർത്ഥ വരവ്	2014-2015 വർഷത്തെ ബജറ്റ് എസ്റ്റിമേറ്റ്	2014-2015 വർഷത്തെ റിവൈസ്ഡ് ബജറ്റ് എസ്റ്റിമേറ്റ്	2015-2016 വർഷത്തെ ബജറ്റ് എസ്റ്റിമേറ്റ്	റിമാർക്സ്
ഫണ്ട് കോഡ്	ഫണ്ട് കോഡ്	ഫണ്ട് വിവരണം	ഹെഡ് ഓഫ് എക്കൗണ്ട് കോഡ്	ഹെഡ് ഓഫ് എക്കൗണ്ട് വിവരണം	2013-2014 വർഷത്തെ യഥാർത്ഥ വരവ്	2014-2015 വർഷത്തെ ബജറ്റ് എസ്റ്റിമേറ്റ്	2014-2015 വർഷത്തെ റിവൈസ്ഡ് ബജറ്റ് എസ്റ്റിമേറ്റ്	2015-2016 വർഷത്തെ ബജറ്റ് എസ്റ്റിമേറ്റ്	റിമാർക്സ്
00030100	040000	എക്കൗണ്ട്സ്	171200100 170109900 171100100 170800200	പലിശ/ക്ലോസ്ഡ് എക്കൗണ്ട്സ്	478606	1000000	998600	1400000	
00030100	040000	എക്കൗണ്ട്സ്	170200100	ഡിവിഡന്റ്	25600	50000	24600	52000	
00030100	040000	റവന്യൂ വിഭാഗം	140700000	റസിപ്റ്റ് 230(5)&സർവീസ് ചാർജ്ജ് ഉൾപ്പെടെ.	14960	100000	23600	100000	
90000000	080000	റവന്യൂ വിഭാഗം	140501600	ലൈബ്രറിയിൽ നിന്നുള്ള വരവ്	8965	12000	1500	2000	
40440000	080000	ഹെൽത്ത് വിഭാഗം	140501800	മെഡിക്കൽ & പബ്ലിക് ഹെൽത്ത്	20140	3000	18500	22000	
40440000	080000	ഇലക്ട്രിസിറ്റി വിഭാഗം	330500299	ഇലക്ട്രിസിറ്റി ഫണ്ട് വരവ്	1000000	1000000	0	0	ഇക്സിറ്റി, ലാഭ വിഹിതം ഏകദേശം
90000000	080000	റവന്യൂ വിഭാഗം	140150100 311100100 210200205	മറ്റു വരവുകൾ	9950	100000	26000	100000	സാക്ഷരത വരവ്
90000000	080000	റവന്യൂ വിഭാഗം	130101000	ഫലവ്യക്തങ്ങളിൽ നിന്നും ആദായം	256985	350000	130000	350000	ലേലം
90000000	080000	റവന്യൂ വിഭാഗം	180800100 180809900	മറ്റ് വരവുകൾ	4292769	100000	2265900	100000	സസ്‌പെൻഡ് എക്കൗണ്ട് ജനറൽ ഫണ്ട്
140130000	030000	പൊതുഭരണം	140139900	വിവരാവകാശ നിയമ ഫീസ്	13896	20000	23000	25000	
00030100	040000	എക്കൗണ്ട്സ് വിഭാഗം	180400100 180200100 350200125 460100200 180609900	ഓഡിറ്റ് റിക്കവറി/മറ്റ് നഗരസഭകളിൽ നിന്നുള്ളവരവ്/ഹൗസിംഗ് ലോൺ വെഹിക്കിൾ ലോൺ	302586	300000	356000	425000	
	050000	ട്രാൻസ്പോർട്ട്	140109900	മറ്റ് എംപ്ലോയ്മെന്റ്, രജിസ്ട്രേഷൻ ഫീസ്	269750	200000	136000	220000	
	050000	ട്രാൻസ്പോർട്ട്	140509900	യൂസർ ചാർജ്ജ്സ്	702980	900000	797000	990000	
				ആകെ	16397187	13135000	4800700	3786000	bud

ഫണ്ട് കോഡ്	ഫണ്ട് വിവരം	ഫണ്ട് വിവരം	ഫണ്ട് കോഡ്	ഫണ്ട് കോഡ് എഴുതപ്പെട്ട വിവരണം	2013-2014 വർഷത്തെ യഥാർത്ഥ വരവ്	2014-2015 വർഷത്തെ ബജറ്റ് എസ്റ്റിമേറ്റ്	2014-2015 വർഷത്തെ റിവൈസ്ഡ് ബജറ്റ് എസ്റ്റിമേറ്റ്	2015-2016 വർഷത്തെ ബജറ്റ് എസ്റ്റിമേറ്റ്	റിമാർക്സ്
ഗവൺമെന്റ് ഗ്രാന്റുകൾ									
20000000	060000	എഞ്ചിനീയറിംഗ് വിഭാഗം	160100401	മെയിന്റനൻസ് ഗ്രാന്റ് (റോഡ്) വരവ്	43733000	55000000	51144000	58815600	(റോഡ്)
20000000	060000	എഞ്ചിനീയറിംഗ് വിഭാഗം	160100402	മെയിന്റനൻസ് ഗ്രാന്റ് (നോൺ റോഡ്) വരവ്	41173000	49720000	40297000	46341550	കേരള വാട്ടർ അതോറിക്യൂട്ടുള്ള ഡിഡക്ഷൻ ഉൾപ്പെടെ
00000000	030000	പൊതുഭരണം	160100500	ജനറൽ പർപ്പസ് ഗ്രാന്റ് വരവ്	100807256	120000000	128651670	130000000	കിഴിവുകൾ ഉൾപ്പെടെ
00000000	030000	ഹെൽത്ത് വിഭാഗം	160101600	സാധുവേനങ്ങളിലും യാചകകേന്ദ്രങ്ങളിലും ആസ്തിരൂപീകരണത്തിനുള്ള ഗ്രാന്റ്	425615	500000	260000	500000	ജി.ഒ 2852/2013 തീയതി 21/11/2013 പ്രകാരം
		ഹെൽത്ത് വിഭാഗം	160101100	കേരളോത്സവം വരവ്	30000	25000	36000	40000	
90000000	080000	റവന്യൂ വിഭാഗം	311110100	മേയറുടെ ദുരിതാശ്വാസ നിധി വരവ്	252393	300000	255000	300000	റവന്യൂ/ലൈസൻസ് ഫി
20000000	060000	എഞ്ചിനീയറിംഗ് വിഭാഗം		പ്രകൃതിക്ഷോഭ ദുരിതാശ്വാസ ഫണ്ട്	0	0	2726000	3000000	
00000000	030000	ഹെൽത്ത് വിഭാഗം		മഴക്കാലപൂർവ്വ ശുചീകരണത്തിനുള്ള ശുചിത്വമിഷൻ ഗ്രാന്റ്	550000	0	160000	200000	
				ആകെ വരവ്	186421264	225545000	223529670	239197150	
കൈമാറ്റം ചെയ്തുകിട്ടിയ സ്ഥാപനങ്ങളുടെ നടത്തിപ്പ് (നോൺ പ്ലാൻ ബിഫണ്ട്)									
81000000	120000	പ്ലാനിംഗ് വിഭാഗം	160100201	കൃഷി	24896	900000	0	990000	
82010000	120000	പ്ലാനിംഗ് വിഭാഗം	160100202	മൃഗസംരക്ഷണം	4569	10000	0	11000	
84000000	120000	പ്ലാനിംഗ് വിഭാഗം	160100203	മത്സ്യബന്ധനം	2800	10000	0	11000	
86000000	120000	പ്ലാനിംഗ് വിഭാഗം	160100204	വ്യവസായം	0	10000	0	10000	
70000000	120000	പ്ലാനിംഗ് വിഭാഗം	160100205	സാമൂഹ്യ ക്ഷേമം	2314525	5500000	1460000	3000000	
30000000	120000	പ്ലാനിംഗ് വിഭാഗം	160100206	ആരോഗ്യ വകുപ്പ്	16589	10000	0	12000	
30350200	120000	പ്ലാനിംഗ് വിഭാഗം	160100207	ആയുർവ്വേദം	6338	10000	32000	12000	
30350300	120000	പ്ലാനിംഗ് വിഭാഗം	160100208	ഹോമിയോപ്പതി	1869	10000	0	5000	
87000000	120000	പ്ലാനിംഗ് വിഭാഗം	160100209	വിദ്യാഭ്യാസം	1242	10000	25000	12000	
75000000	120000	പ്ലാനിംഗ് വിഭാഗം	160100216	എസ്.സി./എസ്.ടി	965	10000	60500	10000	
81000000	120000	പ്ലാനിംഗ് വിഭാഗം	160100302	കർഷകതൊഴിലാളി പെൻഷൻ	8778589	12000000	6400000	7000000	
70790400	120000	പ്ലാനിംഗ് വിഭാഗം	160100304	തൊഴിലില്ലായ്മ വേതനം	583080	1800000	1159200	1900000	
71000000	120000	പ്ലാനിംഗ് വിഭാഗം	160100305	വിധവ പെൻഷൻ	48134450	55000000	42000000	52000000	bud

ഫണ്ട് കോഡ്	ഫണ്ട് കോഡ്	ഫണ്ട് വിവരണം	ഹെഡ് ഓഫ് എക്കൗണ്ട് കോഡ്	ഹെഡ് ഓഫ് എക്കൗണ്ട് വിവരണം	2013-2014 വർഷത്തെ യഥാർത്ഥ വരവ്	2014-2015 വർഷത്തെ ബജറ്റ് എസ്റ്റിമേറ്റ്	2014-2015 വർഷത്തെ റിവൈസ്ഡ് ബജറ്റ് എസ്റ്റിമേറ്റ്	2015-2016 വർഷത്തെ ബജറ്റ് എസ്റ്റിമേറ്റ്	റിമാർക്സ്
70740000	120000	പ്ലാനിംഗ് വിഭാഗം	160100307	വികലാംഗ പെൻഷൻ	13399248	15000000	8200000	9000000	
70790500	120000	പ്ലാനിംഗ് വിഭാഗം	160100309	വിവാഹ ധനസഹായം	300000	1700000	1556000	1800000	
70790600	120000	പ്ലാനിംഗ് വിഭാഗം	160100311	വാർദ്ധക്യകാല പെൻഷൻ	9249655	8550000	52871000	60000000	
71000000	120000	പ്ലാനിംഗ് വിഭാഗം	160100306	50 വയസ്സു കഴിഞ്ഞ അവിവാഹിതരായ സ്ത്രീകൾക്കുള്ള പെൻഷൻ	7857348	7550000	8660000	9850000	
71000000	120000	പ്ലാനിംഗ് വിഭാഗം	160100399	ഓർഫനേജ് ഗ്രാന്റ്	3643423	2500000	2871000	3250000	
				ആകെ നോൺ പ്ലാൻ ബിഫണ്ട് വരവ്	91945793	110670000	125294700	148873000	
				ആകെ റവന്യൂ വരവുകൾ	675432416	864619300	805477336	919226110	

തുടർച്ച കോർപ്പറേഷൻ

ജനറൽ ഫണ്ട്

ബഡ്ജറ്റ് ഷീറ്റ് എസ്റ്റിമേഷൻ ഫോർമാറ്റ്

ഫണ്ട് വിവരണ പേര് : പൊതുഭരണ വിഭാഗം

ഫണ്ടിന്റെ പേര് : കോർപ്പറേഷൻ ഏരിയ

ബഡ്ജറ്റ് വർഷം : 2015-2016

റവന്യൂ ചെലവുകൾ									
ഗമ്പളവും അലവൻസുകളും									
സെക്രട്ടറി									
00000000	010000	പൊതുഭരണം	350110200	ഗമ്പളവും അലവൻസുകളും	925698	1200000	950000	1200000	
00000000	010000	പൊതുഭരണം	350110200	കൺവേയൻസ് അലവൻസ്	9085	9800	9800	9800	മുൻകാലസെക്രട്ടറിമാരുടെ റീഇംബേഴ്സ്മെന്റ് തുക ഉൾപ്പെടെ
00000000	010000	പൊതുഭരണം	210200101	യാത്രപ്പടി	63256	90000	86000	90000	മുൻകാലസെക്രട്ടറിമാരുടെ യാത്രപ്പടി റീഇംബേഴ്സ്മെന്റ് തുക ഉൾപ്പെടെ
				ആകെ ചെലവ്	998039	1299800	1045800	1299800	
				അഡീഷണൽ സെക്രട്ടറി					
00000000	010000	പൊതുഭരണം	350110200	ഗമ്പളവും അലവൻസുകളും	906598	1200000	920000	1200000	മുൻകാല അഡീഷണൽ സെക്രട്ടറിമാരുടെ ഗാബള റീഇംബേഴ്സ്മെന്റ് തുക ഉൾപ്പെടെ

ഫണ്ട് കോഡ്	ഫണ്ട് കോഡ്	ഫണ്ട് വിവരണം	ഹെഡ് ഓഫ് എക്കൗണ്ട് കോഡ്	ഹെഡ് ഓഫ് എക്കൗണ്ട് വിവരണം	2013-2014 വർഷത്തെ യഥാർത്ഥ വരവ്	2014-2015 വർഷത്തെ ബജറ്റ് എസ്റ്റിമേറ്റ്	2014-2015 വർഷത്തെ റിവൈസ്ഡ് ബജറ്റ് എസ്റ്റിമേറ്റ്	2015-2016 വർഷത്തെ ബജറ്റ് എസ്റ്റിമേറ്റ്	റിമാർക്സ്
00000000	010000	പൊതുഭരണം	210200201/ 350110200	കൺവേയൻസ് അലവൻസ്	9000	9800	8000	9800	മുൻകാല അഡീഷണൽ സെക്രട്ടറിമാരുടെ റീജിയോണൽ മെന്റ് തുക ഉൾപ്പെടെ
00000000	010000	പൊതുഭരണം	210200101	യാത്രപ്പടി	48560	60000	0	60000	മുൻകാല അഡീഷണൽ സെക്രട്ടറിമാരുടെ യാത്രപ്പടി റീജിയോണൽ മെന്റ് തുക ഉൾപ്പെടെ
				ആകെ ചെലവ്	964158	1269800	928000	1269800	
				ജനറൽ എസ്റ്റാബ്ലിഷ്മെന്റ്					
00000000	030000	പൊതുഭരണം	210100104/ 210100300/21020 0499 /210400100/ 350110200	ശാബ്ദവും അലവൻസുകളും	80256950	97000000	95000000	120000000	റിക്വൈർമെന്റ് ഉൾപ്പെടെ
00000000	030000	പൊതുഭരണം	210100104(part) /350110800	ലീവ് സറണ്ടർ (ടെർമിനൽ സറണ്ടർ ഉൾപ്പെടെ)	6525900	10000000	8695800	10000000	ഡി.എ.അരിയർ ഉൾപ്പെടെ റഗുലർ & കണ്ടിജന്റ്
ഫണ്ട് കോഡ്	ഫണ്ട് കോഡ്	ഫണ്ട് വിവരണം	ഹെഡ് ഓഫ് എക്കൗണ്ട് കോഡ്	ജനറൽ പർപ്പസ് ഗ്രാന്റിൽ നിന്നുള്ള സാലറി ഡിഡക്ഷൻ (എൻജിനീയറിംഗ് വിഭാഗം)	19636584	20000000	20181740	25000000	89887784.00
00000000	030000	പൊതുഭരണം	350110200	സെക്യൂരിറ്റി/വാച്ച്മെൻ ജീവനക്കാരുടെ ശമ്പളം	3256896	5000000	4660000	5000000	
00000000	030000	പൊതുഭരണം	120109900/35011	സ്ക്രൈബർ ചാർജ്ജ്	125458	400000	400000	700000	അസസ് മെന്റ് രജിസ്ട്രർ തയ്യാറാക്കൽ ഉൾപ്പെടെ
00000000	030000	പൊതുഭരണം	210200204 210200403 280800100 280800700	മറ്റ് അലവൻസുകൾ	22963	18000	13900	18000	
00000000	030000	പൊതുഭരണം	210200104/204/2 20809900	യാത്രപ്പടി	75696	80000	64500	80000	

ഫണ്ട് കോഡ്	ഫണ്ട് കോഡ്	ഫണ്ട് വിവരണം	ഹെഡ് ഓഫ് എക്കൗണ്ട് കോഡ്	ഹെഡ് ഓഫ് എക്കൗണ്ട് വിവരണം	2013-2014 വർഷത്തെ യഥാർത്ഥ വരവ്	2014-2015 വർഷത്തെ ബജറ്റ് എസ്റ്റിമേറ്റ്	2014-2015 വർഷത്തെ റിവൈസ്ഡ് ബജറ്റ് എസ്റ്റിമേറ്റ്	2015-2016 വർഷത്തെ ബജറ്റ് എസ്റ്റിമേറ്റ്	റിമാർക്സ്
00000000	030000	പൊതുഭരണം	210100105/ 210100300/ 220809900 /350110200	ദിവസക്കൂലിക്കാർക്കുള്ള വേതനം	456952	1400000	600000	700000	
00000000	030000	ടൗൺപ്ലാനിംഗ്	210200402/35011 0200/350100101	പ്രൊഫഷണൽ ചാർജ്ജ്	865252	110000	82600	110000	ഡിസൈൻ, റെസ്റ്റോപ്പ്
00000000	030000	പൊതുഭരണം	210100200/ 205 3501100200	ജനറൽ ചെലവുകൾ (സി.എൽ.ആർ സാലറി ഉൾപ്പെടെ)	22050211	33000000	25000000	25000000	സി.എൽ.ആർ. ജീവനക്കാരുടെ ശമ്പളം, തുടങ്ങിയവ
30000000	070000	ഹെൽത്ത് വിഭാഗം	210100106 /350110200	കൺഡിഷൻ എസ്റ്റിമേറ്റ്	53347805	70000000	61500000	70000000	ശമ്പളം (ശുചീകരണ ജീവനക്കാരുടെ)
30000000	070000	ഹെൽത്ത് വിഭാഗം	210100300/ 210200204/ 350110200	കൺഡിഷൻ സാലറി(ഡി.എൽ.ആർ)	15000000	20000000	18000000	18000000	താല്ക്കാലിക ജീവനക്കാരുടെ ശമ്പളം
00000000	030000	പൊതുഭരണം	210500000/ 220100201	തഹസീൽദാരുടെ ഓഫീസിലെ ശമ്പളം	0	100000	0	100000	നഗരസഭയിൽ നിന്നും അക്വാറ്റിക് കോപ്പക്സ് ലാന്റ് അക്വിസിഷൻ ഇനത്തിൽ സർക്കാരിലേക്ക് അധികമായി തുക അടച്ചിട്ടുണ്ട്.
00000000	030000	ഹെൽത്ത് വിഭാഗം	311700100	കൺഡിഷൻ പെൻഷൻ കോൺട്രിബ്യൂഷൻ	57847212	34000000	7280000	7500000	ശുചീകരണ ജീവനക്കാരുടെ
00000000	030000	ഹെൽത്ത് വിഭാഗം	210200204/ 210200499	മറ്റ് അലവൻസുകൾ	28980	30000	32800	45000	(റഗുലർ/കണ്ടിഷൻ ജീവനക്കാർക്കെതിരെ റീഇംബേഴ്സ്മെന്റ്)
00000000	030000	പൊതുഭരണം	210200204/ 401	യൂണിഫോം പാദരക്ഷ	506800	700000	550000	700000	(ജനറൽ വിഭാഗം)
30000000	070000	ഹെൽത്ത് വിഭാഗം		മറ്റ് ചെലവുകൾ	185628	325000	145000	325000	അഗതിമന്ദിരം ഡി.എൽ.ആർ
30000000	070000	ഹെൽത്ത് വിഭാഗം	460100700	പരിശീലന ചെലവ്	23200	115000	76000	115000	
				പലവക ചെലവ്	0	300000	0	300000	കമ്മിറ്റി/കൗൺസിൽ നിശ്ചയിക്കുന്ന ഇനം
30000000	070000	ഹെൽത്ത് വിഭാഗം		ആകെ ചെലവ്	260212487	292578000	242282340	283693000	bud

ഫണ്ട് കോഡ്	ഫണ്ട് വിവരം	ഫണ്ട് വിവരം	ഹെഡ് ഓഫ് എക്കൗണ്ട് കോഡ്	ഹെഡ് ഓഫ് എക്കൗണ്ട് വിവരണം	2013-2014 വർഷത്തെ യഥാർത്ഥ വരവ്	2014-2015 വർഷത്തെ ബജറ്റ് എസ്റ്റിമേറ്റ്	2014-2015 വർഷത്തെ റിവൈസ്ഡ് ബജറ്റ് എസ്റ്റിമേറ്റ്	2015-2016 വർഷത്തെ ബജറ്റ് എസ്റ്റിമേറ്റ്	റിമാർക്സ്
20210000	060000	എഞ്ചിനീയറിംഗ് വിഭാഗം	230500100 /412010100	റോഡുകളുടെ അറ്റകുറ്റപ്പണി	19525630	59916000	36258000	40000000	വർഷാവസാനത്തിലെ അറ്റകുറ്റപ്പണി 2ലക്ഷം വിതം
20250000	060000	എഞ്ചിനീയറിംഗ് വിഭാഗം	230500400/ 350100101 /350100301/ 460100700	ഡ്രെയിൻ/കൾവർട്ട് റിപ്പയർ	4658852	19900000	8900000	9900000	
20000000	060000	എഞ്ചിനീയറിംഗ് വിഭാഗം	220800100 /220809900/ 230100200 /240800100/ 460100500	വാഹനങ്ങളുടെ ഇന്ധനം, റിപ്പയർ,	2896325	6400000	3469800	4000000	
50510000	100000	എഞ്ചിനീയറിംഗ് വിഭാഗം	230500300/ 240800100	അറ്റകുറ്റപ്പണികൾ (പൈപ്പ് ലൈൻ, പമ്പ് സെറ്റ്, മോട്ടോർ റിപ്പയർ മുതലായവ)	2050660	3500000	3374300	3500000	പൈപ്പ് ലൈൻ വാട്ടർ ടാങ്ക് പമ്പ് സെറ്റ്
20240000 00000000	030000	എഞ്ചിനീയറിംഗ് വിഭാഗം	110040100/ 140500400/ 220110100 /230100101 /460100700	ഇലക്ട്രിസിറ്റി ചാർജ്ജ്	3365896	3700000	3645000	3700000	കോർപ്പറേഷൻ സെക്രട്ടറി യുടെ പേരിലുള്ള കൺസ്യൂമർ നമ്പറുകളുടെ
20240000 00000000	030000	പൊതുഭരണം	230100100 /230100101	ഇലക്ട്രിസിറ്റി ചാർജ്ജ്	29477426	32500000	29856000	50000000	(സോണൽ പ്രദേശങ്ങളിലെ തെരുവ് വിളക്കുകൾക്ക് കൺസ്യൂമർ നമ്പറുകൾ)
20000000	060000	എഞ്ചിനീയറിംഗ് വിഭാഗം	230520000	കോർപ്പറേഷൻ വസ്തുക്കൾ റിപ്പയറിംഗ് (സ്ക്രീറ്റ് ലൈറ്റ് സാധന സാമഗ്രികൾ പാർച്ചെയ്സ്, മെയിന്റനൻസ് ഉൾപ്പെടെ)	3501690	5000000	2245400	5000000	(കോർപ്പറേഷൻ കെട്ടിടങ്ങൾ ഉൾപ്പെടെയുള്ളവയുടെ)
40410000	060000	എഞ്ചിനീയറിംഗ് വിഭാഗം	230500700	ലാന്റ് ഫിസിക്കൽ സർവ്വേ	32472	25000	24200	28000	വഞ്ചികുറ്റം മുതലായവ
				പലവക ചെലവ്	138228	300000	24800	300000	കമ്മിറ്റി/കൗൺസിൽ നിശ്ചയിക്കുന്ന ഇനം
40450000	060000	എഞ്ചിനീയറിംഗ് വിഭാഗം	230511500	കണ്ടിജൻസിസ്/(സ്ലോട്ടർ ഹൗസ്)	50000	135000	115000	135000	മാർക്കറ്റുകൾ/അറവുശാലകൾ/ പൊലീഷൻ കൺട്രാക്ട് ബോർഡ് bud

ഫണ്ട് കോഡ്	ഫണ്ട് വിവരണം	ഫണ്ട് വിവരണം	ഫണ്ട് കോഡ്	ഫണ്ട് കോഡ് എഴുതപ്പെട്ട വിവരണം	2013-2014 വർഷത്തെ യഥാർത്ഥ ചെലവ്	2014-2015 വർഷത്തെ ബജറ്റ് എസ്റ്റിമേറ്റ്	2014-2015 വർഷത്തെ റിവൈസ്ഡ് ബജറ്റ് എസ്റ്റിമേറ്റ്	2015-2016 വർഷത്തെ ബജറ്റ് എസ്റ്റിമേറ്റ്	റിമാർക്സ്
40450000	060001	എഞ്ചിനീയറിംഗ് വിഭാഗം	350100301	കെട്ടിട പുനരുദ്ധാരണം	4088524	1000000	601280	1000000	
				ആകെ ചെലവ്	69785703	132376000	88513780	117563000	

തൃശ്ശൂർ കോർപ്പറേഷൻ

ജനറൽ ഫണ്ട്

ബഡ്ജറ്റ് ഷീറ്റ് എസ്റ്റിമേഷൻ ഫോർമാറ്റ്

ഫണ്ട് വിവരണ പേര് പൊതുഭരണ വിഭാഗം

ഫണ്ടിന്റെ പേര് കോർപ്പറേഷൻ ഏരിയ

ബഡ്ജറ്റ് വർഷം 2015-2016

ഫണ്ട് കോഡ്	ഫണ്ട് വിവരണം	ഫണ്ട് വിവരണം	ഫണ്ട് കോഡ്	ഫണ്ട് കോഡ് എഴുതപ്പെട്ട വിവരണം	2013-2014 വർഷത്തെ യഥാർത്ഥ ചെലവ്	2014-2015 വർഷത്തെ ബജറ്റ് എസ്റ്റിമേറ്റ്	2014-2015 വർഷത്തെ റിവൈസ്ഡ് ബജറ്റ് എസ്റ്റിമേറ്റ്	2015-2016 വർഷത്തെ ബജറ്റ് എസ്റ്റിമേറ്റ്	റിമാർക്സ്
00010000	020000	കൗൺസിൽ സെക്ഷൻ	210200304	മേയർ, & കൗൺസിലർമാർക്ക് ഹോണററിയം/സിറ്റിംഗ് ഫീ	2308695	2600000	2435800	2600000	
00010000	020000	കൗൺസിൽ സെക്ഷൻ	220300100	ടിഎ	597680	50000	600000	600000	
00010000	020000	കൗൺസിൽ സെക്ഷൻ	220610100	സബ്സ്ക്രിപ്ഷൻ ടു മേയർമാർക്ക് കൗൺസിൽ	20000	25000	20000	25000	മേയർമാർക്ക് ചേമ്പർ സെക്രട്ടറിയുടെ ഡിമാന്റിന്റെ അടിസ്ഥാനത്തിൽ
00010000	020000	കൗൺസിൽ സെക്ഷൻ		ആകെ ചെലവ്	2926375	2675000	3055800	3225000	
00000000	030000	പൊതുഭരണം	120100300 220800100 /220809900 /230100200/ 240800100	വാഹനങ്ങളുടെ ഇൻഷുറൻസ്/നികുതി/പുനർനിർമ്മാണം	823652	750000	654200	750000	
00000000	030000	പൊതുഭരണം	220100101	കെട്ടിട വാടക	47750	50000	41600	50000	
00000000	030000	പൊതുഭരണം	260100200 320200207	വൈദ്യുതി ചാർജ്ജ്	856980	22000	1012500	1322000	(സോണൽ ഓഫീസുകൾ, കൈമാറിയിട്ടില്ലാത്ത സ്ഥലങ്ങളുടെ ഉൾപ്പെടെയുള്ളവയുടെ) bud

ഫണ്ട് കോഡ്	ഫണ്ട് കോഡ്	ഫണ്ട് വിവരണം	ഹെഡ് ഓഫ് എക്കൗണ്ട് കോഡ്	ഹെഡ് ഓഫ് എക്കൗണ്ട് വിവരണം	2013-2014 വർഷത്തെ യഥാർത്ഥ വരവ്	2014-2015 വർഷത്തെ ബജറ്റ് എസ്റ്റിമേറ്റ്	2014-2015 വർഷത്തെ റിവൈസ്ഡ് ബജറ്റ് എസ്റ്റിമേറ്റ്	2015-2016 വർഷത്തെ ബജറ്റ് എസ്റ്റിമേറ്റ്	റിമാർക്സ്
00000000	030000	പൊതുഭരണം	220120200/22050	തപാൽ ചെലവ്	129474	120000	105000	120000	
00030100	040000	എക്കൗണ്ട്സ്	220119900 /220120100	ട്രൈഫോൺ/ഇന്റർനെറ്റ്	578517	660000	570000	660000	വിട്ടുകിട്ടിയ സ്ഥാപനങ്ങളുടെയുൾപ്പെടെ
00000000	030000	പൊതുഭരണം	220120100/460100700	ബുക്ക്സ് & പീരിയോഡിക്കൽസ് /പേപ്പർ	114646	150000	120000	150000	
00000000	030000	പൊതുഭരണം	220119900 /220210100 /220209900	അച്ചടി	658969	1500000	1800000	2000000	
00000000	030000	പൊതുഭരണം	220119900 /220210100 /430100200 /350100101	സ്റ്റേഷനറി	1596526	2000000	1158000	2500000	
00000000	030000	പൊതുഭരണം	250100100	തെരഞ്ഞെടുപ്പ് ചെലവുകൾ	6622	500000	195000	2000000	
			460100700	സെൻസസ്	27000	200000	25860	200000	
00000000	030000	പൊതുഭരണം	220519900	കോടതി ചെലവുകൾ	942775	2500000	2361000	2500000	
00000000	030000	പൊതുഭരണം	220510100 /519900	അഡ്മിനിസ്ട്രേഷൻ ഫീസ്	256749	330000	288900	320000	
00000000	030000	പൊതുഭരണം	220600100	പത്രപരസ്യ ചാർജ്ജുകൾ	163232	500000	313500	420000	
00000000	030000	പൊതുഭരണം	210200499 /220809900	ടെക്നിക്കൽ കമ്മിറ്റി സിറ്റിംഗ് ഫീസ്	18975	30000	24500	30000	പ്ലാനിംഗ് സെക്ഷൻ
00000000	030000	പൊതുഭരണം	240700100	ബാങ്ക് ചാർജ്ജ്സ്	2550	16000	3400	7000	
00000000	030000	പൊതുഭരണം	210200499 /460100700	നികുതിപിരിവുമായി ബന്ധപ്പെട്ട ചെലവുകൾ	333000	500000	480000	490000	നമ്പറിങ്ങ് ചെലവ്, സ്റ്റിക്കർ/പരസ്യം

ഫോൺ നമ്പർ കോഡ്	ഫോൺ നമ്പർ കോഡ്	ഫോൺ നമ്പർ വിവരണം	ഹെഡ് ഓഫ് എക്കൗണ്ട് കോഡ്	ഹെഡ് ഓഫ് എക്കൗണ്ട് വിവരണം	2013-2014 വർഷത്തെ യഥാർത്ഥ വരവ്	2014-2015 വർഷത്തെ ബജറ്റ് എസ്റ്റിമേറ്റ്	2014-2015 വർഷത്തെ റിവൈസ്ഡ് ബജറ്റ് എസ്റ്റിമേറ്റ്	2015-2016 വർഷത്തെ ബജറ്റ് എസ്റ്റിമേറ്റ്	റിമാർക്സ്
110900900 110900200 110900600 110909900	040000	എക്കൗണ്ട് വിഭാഗം	110010100 110020100 110900200 350400101	റീഫണ്ട് (നികുതി)	655219	500000	423000	550000	
00000000	030000	പൊതുഭരണം		പലവക ചെലവ്		100000	85000	94000	റവന്യൂ വിഭാഗം
130100200 130900100 130909900	040000	എക്കൗണ്ട് വിഭാഗം	140900101 350400399 350409900 460100100	റീഫണ്ട് (നികുതിയേതരം)	217409	400000	325000	350000	
				പലവക ചെലവ്	10000	300000	0	10000	കമ്മിറ്റി/കൗൺസിൽ നിശ്ചയിക്കുന്ന ഇനം
				ആകെ ചെലവ്	7430045	11128000	9986460	14523000	

തൃശ്ശൂർ കോർപ്പറേഷൻ

ജനറൽ ഫണ്ട്

ബഡ്ജറ്റ് ഷീറ്റ് എസ്റ്റിമേഷൻ ഫോർമാറ്റ്

ഫണ്ട് നമ്പറുടെ പേര്

ഫീൽഡിന്റെ പേര്

കോർപ്പറേഷൻ ഏരിയ

ബഡ്ജറ്റ് വർഷം

2015-2016

ഫോൺ നമ്പർ കോഡ്	ഫോൺ നമ്പർ കോഡ്	ഫോൺ നമ്പർ വിവരണം	ഹെഡ് ഓഫ് എക്കൗണ്ട് കോഡ്	ഹെഡ് ഓഫ് എക്കൗണ്ട് വിവരണം	2013-2014 വർഷത്തെ യഥാർത്ഥ ചെലവ്	2014-2015 വർഷത്തെ ബജറ്റ് എസ്റ്റിമേറ്റ്	2014-2015 വർഷത്തെ റിവൈസ്ഡ് ബജറ്റ് എസ്റ്റിമേറ്റ്	2015-2016 വർഷത്തെ ബജറ്റ് എസ്റ്റിമേറ്റ്	റിമാർക്സ്
00000000	030000	ഹെൽത്ത് വിഭാഗം	210200205 /210200499 /350110200	സാക്ഷരത (തൃശ്ശൂർ വിദ്യാഭ്യാസം)	395000	200000	400000	450000	
06000000	030000	എഞ്ചിനീയറിംഗ് വിഭാഗം	12010990 230409900 412010100	ഫെനി സർവ്വീസ്	35890	120000	14800	50000	

ഫണ്ട് കോഡ്	ഫണ്ട് കോഡ്	ഫണ്ട് വിവരണം	ഹെഡ് ഓഫ് എക്കൗണ്ട് കോഡ്	ഹെഡ് ഓഫ് എക്കൗണ്ട് വിവരണം	2013-2014 വർഷത്തെ യഥാർത്ഥ വരവ്	2014-2015 വർഷത്തെ ബജറ്റ് എസ്റ്റിമേറ്റ്	2014-2015 വർഷത്തെ റിവൈസ്ഡ് ബജറ്റ് എസ്റ്റിമേറ്റ്	2015-2016 വർഷത്തെ ബജറ്റ് എസ്റ്റിമേറ്റ്	റിമാർക്സ്
06000000	030000	എഞ്ചിനീയറിംഗ് വിഭാഗം	210500100	പമ്പ് ഓപ്പറേറ്റർമാരുടെ വേതനം	249653	250000	205630	260000	
06000000	030000	എഞ്ചിനീയറിംഗ് വിഭാഗം	230500600 /240800100	സർവ്വെ, മാപ്പ് തയ്യാറാക്കൽ ടൗൺ പ്ലാനിംഗ്)	125698	400000	258640	300000	പോസ്റ്റ് മാറ്റിവെക്കൽ ഉൾപ്പെടെ
00000000	030000	പൊതുഭരണം	120109900	മുഖ്യമന്ത്രിയുടെ ജനസമ്പർക്ക പരിപാടി	10526	20000	16000	18000	
06000000	030000	എഞ്ചിനീയറിംഗ് വിഭാഗം	120109900 /230409900 /410600102	ജനറേറ്റർ, ട്രാൻസ്മിഷൻ, ഫോട്ടോകോപ്പിയർ റിപ്പയർ.	607936	1200000	963000	1000000	
06000000	030000	എഞ്ചിനീയറിംഗ് വിഭാഗം	120109900	ടാർ ട്രാൻസ്പോർട്ടേഷൻ ചാർജ്ജ്	500814	500000	600000	650000	
00000000	030000	എഞ്ചിനീയറിംഗ് വിഭാഗം	220119900 /220809900 /230519900 /230590100/	ഉപകരണങ്ങളുടെ എ.എം.സി/റിപ്പയർ ചാർജ്ജ്/വൈദ്യുതീകരണം	281477	900000	685000	900000	ക്ലോക്ക് ട്രൂർ മുതലായവ
00000000	030000	എഞ്ചിനീയറിംഗ് വിഭാഗം	120109900	പലവക ചെലവ്	20000	300000	145000	300000	
				ആകെ ചെലവ്	2226994	3890000	3288070	3928000	

തൃശ്ശൂർ കോർപ്പറേഷൻ

ജനറൽ ഫണ്ട്

ബഡ്ജറ്റ് ഷീറ്റ് എസ്റ്റിമേഷൻ ഫോർമാറ്റ്

ഫണ്ട് വിവരണ പേര് : ഹെൽത്ത് വിഭാഗം

ഫണ്ട് വിവരണ പേര് : കോർപ്പറേഷൻ ഏരിയ

ബഡ്ജറ്റ് വർഷം : 2015-2016

പബ്ലിക് ഹെൽത്ത്

00000000	030000	ഹെൽത്ത് വിഭാഗം	250400206	മരുന്നുകൾ (പ്രൈം പോളിയോ തുടങ്ങിയവ)	15269	100000	189822	200000	എംസിഎച്ച് സെന്ററുകൾ ഉൾപ്പെടെ
00000000	030000	ഹെൽത്ത് വിഭാഗം	350100301 /460100700	ഉൽസവാഘോഷ ചെലവുകൾ	863985	2000000	858000	900000	പുരം, കർഷകദിനം, ഓണം മുതലായവ
00000000	030000	ഹെൽത്ത് വിഭാഗം	460100700	ശുചീകരണപ്രവർത്തനങ്ങൾ	33256	150000	514600	180000	കുടുംബശ്രീ, /സേവ നശ്രീ
00000000	030000	ഹെൽത്ത് വിഭാഗം	35030990	മഴകാല പൂർവ്വ ചാർജ്ജ്/ശുചീകരണം	1563258	13093000	1523220	2093000	പ്രിമേറിയുടെ bud ക്ഷാവിതം

ഫണ്ട് കോഡ്	ഫണ്ട് കോഡ്	ഫണ്ട് വിവരണം	ഹെഡ് ഓഫ് എക്കൗണ്ട് കോഡ്	ഹെഡ് ഓഫ് എക്കൗണ്ട് വിവരണം	2013-2014 വർഷത്തെ യഥാർത്ഥ വരവ്	2014-2015 വർഷത്തെ ബജറ്റ് എസ്റ്റിമേറ്റ്	2014-2015 വർഷത്തെ റിവൈസ്ഡ് ബജറ്റ് എസ്റ്റിമേറ്റ്	2015-2016 വർഷത്തെ ബജറ്റ് എസ്റ്റിമേറ്റ്	റിമാർക്സ്
00000000	030000	ഹെൽത്ത് വിഭാഗം	230590000 250400304 250501609	പൊതുകുളം, ചാൽ, ചിറ റിപ്പയർ	355200	100000	400000	500000	പുതിയജലസ്രോതസ്സുകൾ കണ്ടെത്തി സംരക്ഷിക്കൽ ഉൾപ്പെടെ
00000000	030000	ഹെൽത്ത് വിഭാഗം	230309900	ബ്ലീച്ചിംഗ് പൗഡർ കീടനാശിനി/	500000	700000	375000	700000	
00000000	030000	ഹെൽത്ത് വിഭാഗം	460100700	ഉപദ്രവകാരികളായ ജീവികളെ നശിപ്പിക്കുന്നതിന് ചെലവുകൾ	65960	300000	248500	300000	
00000000	030000	ഹെൽത്ത് വിഭാഗം	210500900/ 430100200 /350100101	ഉപകരണങ്ങൾ/ കെമിക്കൽസ്	167143	500000	275640	500000	ബ്ലീച്ചിംഗ് പൗഡർ മുതലായവ ഉൾപ്പെടെ/
00000000	030000	ഹെൽത്ത് വിഭാഗം	120109900	പലവക ചെലവ്	295000	300000	212000	330000	ഉത്സവഘോഷങ്ങളോടനുബന്ധിച്ച് പൊതു കക്കൂസ് ക്ലീനിംഗ് മുതലായവ
00000000	030000	ഹെൽത്ത് വിഭാഗം	230400100/230400100	കുടിവെള്ള വിതരണം	28662806	10000000	33000000	30000000	ടാങ്കർ ലോറി വാടക ഉൾപ്പെടെ
				ആകെ ചെലവ്	32521877	27243000	37596782	35703000	
00000000	030000	ഹെൽത്ത് വിഭാഗം	230400100	ഖരമാലിന്യ സംസ്കരണം (ലോറി വാടക)	1140599	1500000	459000	1500000	
20000000	060000	എഞ്ചിനീയറിംഗ് വിഭാഗം	230510300	സ്കൂൾ റിപ്പയർ & മെയിന്റനൻസ്	497000	500000	422000	550000	
20000000	060000	ഹെൽത്ത് വിഭാഗം	120109900/23050800/240800100/ 350100301	ലാലൂർ, പനംകുറ്റിച്ചിറ പ്ലാന്റ് ഓപ്പറേഷൻ/ ബയോഗ്യാസ് പ്ലാന്റ്	389771	400000	420000	450000	
20000000	060000	എഞ്ചിനീയറിംഗ് വിഭാഗം	220110200	വാട്ടർ ചാർജ്ജ് (സോണലുകളുടേത്/കൺസ്യൂമർ നമ്പർ)	1556920	11000000	2000000	2200000	വെള്ളക്കരം/ജി.പി, എം.ജി കൂടുതൽ തുക മൂലധന ചെലവിൽ
20000000	060000	എഞ്ചിനീയറിംഗ് വിഭാഗം	230500300	വാട്ടർ ചാർജ്ജ് (നഗരസഭയുടെ)	7200000	7200000	7200000	7200000	
20000000	060000	എഞ്ചിനീയറിംഗ് വിഭാഗം	230500300	ജനറൽ പർപ്പസ് ഗ്രാൻഡിൽ നിന്നും വാട്ടർ അതോറിറ്റിക്കുള്ള ഡിഡക്ഷൻ	4306038	0	0	0	
20000000	060000	എഞ്ചിനീയറിംഗ് വിഭാഗം	230509900	മലിനീകരണ നിയന്ത്രണ ബോർഡ് ഫയർ സർട്ടിഫിക്കറ്റ് ഉൾപ്പെടെ	48000	50000	50000	52000	bud

ഫണ്ട് കോഡ്	ഫണ്ട് വിവരം	ഫണ്ട് വിവരം	ഫണ്ട് കോഡ്	ഫണ്ട് കോഡ് എഴുതപ്പെട്ട വിവരണം	2013-2014 വർഷത്തെ യഥാർത്ഥ വരവ്	2014-2015 വർഷത്തെ ബജറ്റ് എസ്റ്റിമേറ്റ്	2014-2015 വർഷത്തെ റിവൈസ്ഡ് ബജറ്റ് എസ്റ്റിമേറ്റ്	2015-2016 വർഷത്തെ ബജറ്റ് എസ്റ്റിമേറ്റ്	റിമാർക്സ്
00000000	030000	ഹെൽത്ത് വിഭാഗം	230100200	ക്രിമിറ്റോറിയം ചിലവുകൾ	49752	600000	488960	560000	എൽ.പി.ജി മുതലായവ
00000000	030000	ഹെൽത്ത് വിഭാഗം	2305011100 240800100	കാഹർട്ട് സ്പ്രോഷൻ ക്ലിനിംഗ്	15000	25000	21450	26000	
00000000	030000	ഹെൽത്ത് വിഭാഗം	220809900 230800300	അനാഥശാലാ മരവു ചെയ്യുന്നതിനുള്ള ചെലവ്	31500	50000	30000	40000	
00000000	030000	ഹെൽത്ത് വിഭാഗം	240800100	ആർ.എസ്.സെന്റർ.കണ്ടിജൻസിസ്	822592	360000	900000	1000000	അഗതിമന്ദിരം ഭക്ഷണം വസ്ത്രം വിരക്
00000000	030000	ഹെൽത്ത് വിഭാഗം	350100301	മറ്റു പലവക ചെലവുകൾ (ലാലുർ പ്രബിംഗ് ഗ്രൗണ്ട് ഉൾപ്പെടെ)	86956	280000	260250	280000	
00000000	030000	ഹെൽത്ത് വിഭാഗം	22080990024080 0100 240800100 460100700	അപകടകരമായ എടുപ്പുകൾ നീക്കം ചെയ്യൽ	53698	100000	85000	100000	
		ഹെൽത്ത് വിഭാഗം	160200100	പലവക ചെലവ് (പാർക്ക് നവീകരണം)	256656	2000000	154000	200000	
00000000	030000	ഹെൽത്ത് വിഭാഗം	250401301	അജ്ഞാതർ (ഉച്ചഭക്ഷണം, ഇല.പാർജ്)	56850	200000	138900	200000	
00000000	030000	ഹെൽത്ത് വിഭാഗം	250401302	പലവക ചെലവ്	122366	100000	12000	100000	കമ്മിറ്റി/കൗൺസിൽ നിശ്ചയിക്കുന്ന ഇനം
				ആകെ ചെലവ്	16633698	24365000	12641560	14458000	
00000000	030000	ഹെൽത്ത് വിഭാഗം	260100200	സ്കൂൾ (ഉച്ചഭക്ഷണം)	0	25000	0	25000	തനതുഫണ്ട് (എ 4 സെക്ഷൻ)
00000000	030000	ഹെൽത്ത് വിഭാഗം	280600201	ലൈസൻസ് ഫീ റീഫണ്ട്	1000	35000	26800	35000	
00000000	030000	ഹെൽത്ത് വിഭാഗം	230800200/24080 0100	പലവക ചെലവ്	32283	25000	20000	25000	ടാർ ലോറി റെന്റ്/ഫുഡ് സാമ്പിൾ ടെസ്റ്റ്
				ആകെ ചെലവ്	33283	85000	46800	85000	

സർക്കാർ മുനിസിപ്പാലിറ്റിക്കു
കൈമാറ്റം ചെയ്ത സ്ഥാപനങ്ങളുടെ നടത്തിപ്പിനുള്ള ചെലവ്
(നോൺ പ്ലാൻ)ബിഫണ്ട്

ഫണ്ട് കോഡ്	ഫണ്ട് കോഡ്	ഫണ്ട് വിവരണം	ഹെഡ് ഓഫ് എക്കൗണ്ട് കോഡ്	ഹെഡ് ഓഫ് എക്കൗണ്ട് വിവരണം	2013-2014 വർഷത്തെ യഥാർത്ഥ വരവ്	2014-2015 വർഷത്തെ ബജറ്റ് എസ്റ്റിമേറ്റ്	2014-2015 വർഷത്തെ റിവൈസ്ഡ് ബജറ്റ് എസ്റ്റിമേറ്റ്	2015-2016 വർഷത്തെ ബജറ്റ് എസ്റ്റിമേറ്റ്	റിമാർക്സ്
81000000	120000	പ്ലാനിംഗ് വിഭാഗം	250400113 250500101 250500100	കൃഷി	30500	900000	0	990000	(പ്രൊഡക്ഷൻ ഇൻസെന്റീവ്/മെയിന്റനൻസ് ഗ്രാന്റ് ചെലവ് ഉൾപ്പെടെ)
84000000	120000	പ്ലാനിംഗ് വിഭാഗം	250400403 250500300	ഫിഷറീസ്	0	50000	0	11000	
70000000	120000	പ്ലാനിംഗ് വിഭാഗം	220119900	സാമൂഹ്യക്ഷേമം	2250000	6000000	1460000	3000000	
30350100	120000	പ്ലാനിംഗ് വിഭാഗം	250500600 250401201 250500601	ആരോഗ്യം (അലോപ്പതി)	0	200000	0	12000	മെയിന്റനൻസ് ചെലവ്
30350200	120000	പ്ലാനിംഗ് വിഭാഗം	250500700 250401206	ആയുർവ്വേദം	60000	100000	32000	12000	
30350300	120000	പ്ലാനിംഗ് വിഭാഗം	250509900	ഓർഫനേജ് ഗ്രാന്റ്	0	2200000	2871000	3250000	
30350400	120000	പ്ലാനിംഗ് വിഭാഗം		വിദ്യാഭ്യാസം	29000	0	25000	12000	
30350500	120000	പ്ലാനിംഗ് വിഭാഗം		മൃഗ സംരക്ഷണം	0	0	0	11000	
87000000	120000	പ്ലാനിംഗ് വിഭാഗം	250500900 250401004 250401007 260100200	വിദ്യാഭ്യാസം(നഴ്സറി സ്കൂൾ)	119600	150000	25000	12000	
75000000	120000	പ്ലാനിംഗ് വിഭാഗം	250501600 250401502 250501605	എസ്സി വിഭാഗം	31696	76000	60500	10000	സ്കോളർഷിപ്പ്/എസ്സി/എസ്സിവിഭാഗം സ്കൂൾ ചെലവ് ഉൾപ്പെടെ
81000000	120000	പ്ലാനിംഗ് വിഭാഗം	250600200	കർഷക പെൻഷൻ	8778589	12000000	6400000	7000000	
70790400	120000	പ്ലാനിംഗ് വിഭാഗം	250600300 250401303	തൊഴിലില്ലായ്മ വേതനം	583080	2000000	1159200	1900000	

ഫണ്ട് കോഡ്	ഫണ്ട് കോഡ്	ഫണ്ട് വിവരണം	ഹെഡ് ഓഫ് എക്കൗണ്ട് കോഡ്	ഹെഡ് ഓഫ് എക്കൗണ്ട് വിവരണം	2013-2014 വർഷത്തെ യഥാർത്ഥ വരവ്	2014-2015 വർഷത്തെ ബജറ്റ് എസ്റ്റിമേറ്റ്	2014-2015 വർഷത്തെ റിവൈസ്ഡ് ബജറ്റ് എസ്റ്റിമേറ്റ്	2015-2016 വർഷത്തെ ബജറ്റ് എസ്റ്റിമേറ്റ്	റിമാർക്സ്
71000000	120000	പ്ലാനിംഗ് വിഭാഗം	250600500	വിധവ പെൻഷൻ	48134450	55000000	42000000	52000000	
71000000	120000	പ്ലാനിംഗ് വിഭാഗം	250600600	അവിവാഹിതരായ സ്ത്രീകൾക്കുള്ള പെൻഷൻ	7857348	9000000	8660000	9850000	50 വയസ്സു കഴിഞ്ഞവർക്ക്
70740000	120000	പ്ലാനിംഗ് വിഭാഗം	250600800	വികലാംഗ പെൻഷൻ	13399248	15000000	8200000	9000000	
71000000	120000	പ്ലാനിംഗ് വിഭാഗം	250600900	വിവാഹ ധനസഹായം	300000	1600000	1556000	1800000	
70730000	120000	പ്ലാനിംഗ് വിഭാഗം	250601100	വാർദ്ധക്യ കാല പെൻഷൻ	6001138	8600000	52871000	60000000	
70730000	120000	പ്ലാനിംഗ് വിഭാഗം	250609900	ഓൾഡ് ഏജ് ഗ്രാന്റ്	625000	600000	2871000	3250000	
				പലവക ചെലവ്	294865	300000	243000	300000	കമ്മിറ്റി/കൗൺസിൽ നിശ്ചയിക്കുന്ന ഇനം
				ആകെ ചെലവ്	88494514	113776000	128433700	152420000	
87060000	030000	പൊതുഭരണം	250401002	ജീവനക്കാർക്ക് ഭവന നിർമ്മാണ വായ്പ	0	600000	0	600000	സർക്കാർ ഉത്തരവിന് വിധേയമായി
		പൊതുഭരണം	431920100 460100700	മലിനീകരണ നിയന്ത്രണ ബോർഡിനുള്ള വാട്ടർ സെസ്സ്	160970	200000	174200	175000	
87060000	030000	പൊതുഭരണം	311100000	യുപി എ ഫണ്ട്(തനതു വരുമാനത്തിന്റെ 2%)	0	10568000	8957000	10623119	
87060000	030000	പൊതുഭരണം	220809900 240800100	മേയറുടെ സാച്ചുറി ചെലവുകൾ	92890	100000	100000	100000	98000.00
87060000	030000	പൊതുഭരണം		ഡയാലിസിസ് നടത്തുന്നവർക്ക് സഹായം	0	500000	25000	500000	കോർപ്പറേഷന്റെ റവന്യൂ വരുമാനത്തിന്റെ ഒരു ശതമാനം ഉൾപ്പെട്ട അസാധാരണ ചെലവിൽ ഉൾപ്പെടുത്തി
87060000	030000	പൊതുഭരണം		പലവക ചെലവ്	275630	300000	1485000	300000	കമ്മിറ്റി/കൗൺസിൽ നിശ്ചയിക്കുന്ന ഇനം

ഫണ്ട് കോഡ്	ഫണ്ട് കോഡ്	ഫണ്ട് വിവരണം	ഹെഡ് ഓഫ് എക്കൗണ്ട് കോഡ്	ഹെഡ് ഓഫ് എക്കൗണ്ട് വിവരണം	2013-2014 വർഷത്തെ യഥാർത്ഥ വരവ്	2014-2015 വർഷത്തെ ബജറ്റ് എസ്റ്റിമേറ്റ്	2014-2015 വർഷത്തെ റിവൈസ്ഡ് ബജറ്റ് എസ്റ്റിമേറ്റ്	2015-2016 വർഷത്തെ ബജറ്റ് എസ്റ്റിമേറ്റ്	റിമാർക്സ്
00000000	030000	ഹെൽത്ത് വിഭാഗം		ആകെ ചെലവ്	529490	12268000	10741200	12298119	
00000000	030000	ഹെൽത്ത് വിഭാഗം	260100100/16010	ലൈബ്രറികൾക്ക് സാമ്പത്തിക സഹായം	389652	440000	150000	400000	കോർപ്പറേഷന്റെ റവന്യൂ വരുമാനത്തിന്റെ ഒരു ശതമാനം ഉൾപ്പെട്ട അസാധാരണ ചെലവിൽ ഉൾപ്പെടുത്തി
00000000	030000	ഹെൽത്ത് വിഭാഗം		അസാധാരണ ചെലവുകൾകായിക	20000	100000	3600	100000	കോർപ്പറേഷന്റെ റവന്യൂ വരുമാനത്തിന്റെ ഒരു ശതമാനം ഉൾപ്പെട്ട അസാധാരണ ചെലവിൽ ഉൾപ്പെടുത്തി
00000000	030000	ഹെൽത്ത് വിഭാഗം		അസാധാരണ ചെലവുകൾ കോർപ്പറേഷൻ കലോത്സവം	0	1000000	150000	500000	കോർപ്പറേഷന്റെ റവന്യൂ വരുമാനത്തിന്റെ ഒരു ശതമാനം ഉൾപ്പെട്ട അസാധാരണ ചെലവിൽ ഉൾപ്പെടുത്തി
87060000	030000	പൊതുഭരണം ഹെൽത്ത് വിഭാഗം എഞ്ചിനീയറിംഗ് വിഭാഗം/ എക്കൗണ്ട്സ് വിഭാഗം/റവന്യൂ വിഭാഗം	220199200 220800200 240800100 260100200 260200200 460100700	അസാധാരണ ചെലവുകൾ ഉദ്ഘാടനം, സംഭാവന മുതലായവ	2281831	3300000	2765000	4500000	കോർപ്പറേഷന്റെ റവന്യൂ വരുമാനത്തിന്റെ ഒരു ശതമാനം(ഉദ്ഘാടന ചെലവുകൾ ,പുരമേയൽ, /സംഭാവന ഉൾപ്പെടെ ധനസഹായങ്ങൾ)
				ആകെ അസാധാരണ ചെലവുകൾ	2691483	4940000	3068600	5500000	കോർപ്പറേഷന്റെ റവന്യൂ വരുമാനത്തിന്റെ ഒരു ശതമാനം(ഉദ്ഘാടന ചെലവുകൾ ,പുരമേയൽ, /സംഭാവന ഉൾപ്പെടെ ധനസഹായങ്ങൾ)

ഫണ്ട് കോഡ്	ഫണ്ട് വിവരണം	ഫണ്ട് വിവരണം	ഫണ്ട് കോഡ്	ഫണ്ട് കോഡ് എഴുതപ്പെട്ട വിവരണം	2013-2014 വർഷത്തെ യഥാർത്ഥ വരവ്	2014-2015 വർഷത്തെ ബജറ്റ് എസ്റ്റിമേറ്റ്	2014-2015 വർഷത്തെ റിവൈസ്ഡ് ബജറ്റ് എസ്റ്റിമേറ്റ്	2015-2016 വർഷത്തെ ബജറ്റ് എസ്റ്റിമേറ്റ്	റിമാർക്സ്
				ആകെ റവന്യൂ ചെലവ്	485448146	627893600	541628892	645965719	

ക്യാപ്പിറ്റൽ എഴുതപ്പെട്ട..വരവുകൾ

തൃശ്ശൂർ കോർപ്പറേഷൻ
സെൻട്രൽ ഫണ്ട്

ബഡ്ജറ്റ് ഷീറ്റ് എസ്റ്റിമേഷൻ ഫോർമാറ്റ്

ഫണ്ട് വിവരണത്തിന്റെ പേര് പ്രോജക്ട് ഓഫീസർ,സി.ഡി.എസ്
ഫണ്ട് വിവരണത്തിന്റെ പേര് : കോർപ്പറേഷൻ ഏരിയ
ബഡ്ജറ്റ് വർഷം : 2015-2016

ഗവൺമെന്റ് ഗ്രാന്റും കോൺട്രിബ്യൂഷനും(സെൻട്രൽ ഫണ്ട്)									
ഫണ്ട് കോഡ്	ഫണ്ട് വിവരണം	ഫണ്ട് വിവരണം	ഫണ്ട് കോഡ്	ഫണ്ട് കോഡ് എഴുതപ്പെട്ട വിവരണം	2013-2014 വർഷത്തെ യഥാർത്ഥ വരവ്	2014-2015 വർഷത്തെ ബജറ്റ് എസ്റ്റിമേറ്റ്	2014-2015 വർഷത്തെ റിവൈസ്ഡ് ബജറ്റ് എസ്റ്റിമേറ്റ്	2015-2016 വർഷത്തെ ബജറ്റ് എസ്റ്റിമേറ്റ്	റിമാർക്സ്
70780000	440000	സി ഡി എസ്	160101000 32010000031110 0000	എസ്.ജെ.എസ്.ആർ.വൈ/ എൻ.യു.എൽ.എം.	7429612	2200000	8612653	20000000	സബ്സിഡി,ബാങ്ക് വായ്പ ഉൾപ്പെടെ അടങ്കൽ
70780000	440000	സി ഡി എസ്	160100900	ഐ എച്ച് എസ് ഡി പി	5172780	3000000	1825000	3300000	
70780000	440000	സി ഡി എസ്	160100700 320100000	എൻ.എസ്.ഡി.പി./	225519	400000	97815	100000	രാജീവ് ആവാസ് യോജന ഉൾപ്പെടെ
70780000	440000	സി ഡി എസ്	160100702	ആശ്രയ പദ്ധതി	5553455	0	11015412	21262920	
70780000	440000	സി ഡി എസ്	160100705	അയ്യൻകാളി പ്രോജക്ട്	0	3000000	458000	1000000	
70780000	440000	സി ഡി എസ്	161101100	റേ പ്രോജക്ട്	1225327	1300000	958800	1390000	
70780000	440000	സി ഡി എസ്	320100000	എൻ ആർ എച്ച് എം ഫണ്ട്/വാങ്ങേ	500000	0	15675	16000	
				ആകെ സെൻട്രൽ ഫണ്ട് വരവ്	20106693	9900000	22983355	47068920	

ഫണ്ട് കോഡ്	ഫണ്ട് കോഡ്	ഫണ്ട് വിവരണം	ഹെഡ് ഓഫ് എക്കൗണ്ട് കോഡ്	ഹെഡ് ഓഫ് എക്കൗണ്ട് വിവരണം	2013-2014 വർഷത്തെ യഥാർത്ഥ വരവ്	2014-2015 വർഷത്തെ ബജറ്റ് എസ്റ്റിമേറ്റ്	2014-2015 വർഷത്തെ റിവൈസ്ഡ് ബജറ്റ് എസ്റ്റിമേറ്റ്	2015-2016 വർഷത്തെ ബജറ്റ് എസ്റ്റിമേറ്റ്	റിമാർക്സ്
00020000	090000	കെ എസ് യു ഡി പി ഫണ്ട്	160100600	കെ എസ് യു ഡി പി ഫണ്ട്	153489000	360600000	154510000	127000000	പ്രവർത്തിക്കുവാൻ ലിസ്റ്റ് അനുബന്ധമായി ചേർത്തിട്ടുണ്ട്.
00030100	040000	എക്കൗണ്ട്സ് വിഭാഗം	460100800 460109900	സാലറി റിട്ടയറി മാര്യേജ് ലോൺ	758600	120000	196000	225000	ക്യാപ്പിറ്റൽ ലിയബിലിറ്റി വരവ് (മാര്യേജ് അഡ്വാൻസ്)
00030100	040000	എക്കൗണ്ട്സ് വിഭാഗം	320200100	പ്ലാൻ ഫണ്ട് (ജനറൽ)	137555000	249300000	212944000	244885600	
00030100	040000	എക്കൗണ്ട്സ് വിഭാഗം	320200101	പ്ലാൻ ഫണ്ട് (എസ്സി)	69093000	76000000	77384000	88991600	
00030100	040000	എക്കൗണ്ട്സ് വിഭാഗം	320200104	13-ാം ധനകാര്യ കമ്മീഷൻ	86836000	95000000	86836000	106262300	
00030100	040000	എക്കൗണ്ട്സ് വിഭാഗം	320200105	കുട്ടികളുടേയും വൃദ്ധരുടേയും ക്ഷേമത്തിനു വേണ്ടിയുള്ള വിഹിതം	0	0	0	22006975	
00030100	040000	എക്കൗണ്ട്സ് വിഭാഗം	320200105	വനിതാ ഘടക പദ്ധതി	0	0	0	44013950	
00030100	040000	എക്കൗണ്ട്സ് വിഭാഗം	320200106	യുവജന ക്ഷേമം, പട്ടികജാതി ക്ഷേമം.	0	0	0	8899160	
00030100	040000	എക്കൗണ്ട്സ് വിഭാഗം	320200106	റോഡ് പുനരുദ്ധാരണ ഫണ്ട്	0	2200000	6645000	6645000	
00030100	040000	എക്കൗണ്ട്സ് വിഭാഗം	320000000	ഡിസാസ്റ്റർ മാനേജ്മെന്റ്/ ഖരമാലിന്യസംസ്കരണത്തിന് സർക്കാരിന്റെ ധനസഹായം	0	100000	0	100000	റവന്യൂ ലിയബിലിറ്റി വരവ്
00030100	040000	എഞ്ചിനീയറിംഗ് വിഭാഗം	311710100	എംഎൽഎ/എംപിഫണ്ട്	2347590	6000000	5250000	6500000	
00030100	040000	എക്കൗണ്ട്സ് വിഭാഗം		ധനകാര്യസ്ഥാപനങ്ങളിൽ നിന്ന് വായ്പ	0	1500000000	0	2000000000	ലിസ്റ്റ് ചേർത്തിട്ടുണ്ട്
			58909576	ആകെ വരവ്	450079190	2289320000	543765000	2655529585	
				ആകെ ക്യാപ്പിറ്റൽ എക്കൗണ്ട് വരവ്	470185883	2299220000	566748355	2702598505	
ബാധ്യത വരവുകൾ									
00030100	040000	എക്കൗണ്ട്സ് വിഭാഗം	350300400	വാല്യൂ ആഡഡ് ടാക്സ്	3260882	4200000	3800000	4250000	
90000000	080000	റവന്യൂ വിഭാഗം	350300100	ലൈബ്രറി സെന്റ്	7456982	9000000	7250000	8000000	
90000000	080000	റവന്യൂ വിഭാഗം	350300500	സർവ്വീസ് ടാക്സ്	8156452	8000000	8892500	9500000	
00030100	040000	എക്കൗണ്ട്സ് വിഭാഗം	350110400 350200102	പി.എഫ്	20447657	12000000	19957325	22500000	bud

ഫണ്ട് കോഡ്	ഫണ്ട് കോഡ്	ഫണ്ട് വിവരണം	ഹെഡ് ഓഫ് എക്കൗണ്ട് കോഡ്	ഹെഡ് ഓഫ് എക്കൗണ്ട് വിവരണം	2013-2014 വർഷത്തെ യഥാർത്ഥ വരവ്	2014-2015 വർഷത്തെ ബജറ്റ് എസ്റ്റിമേറ്റ്	2014-2015 വർഷത്തെ റിവൈസ്ഡ് ബജറ്റ് എസ്റ്റിമേറ്റ്	2015-2016 വർഷത്തെ ബജറ്റ് എസ്റ്റിമേറ്റ്	റിമാർക്സ്
00030100	040000	എക്കൗണ്ട്സ് വിഭാഗം	350309900	മറ്റു റിക്കവറികൾ	6116500	300000	569854	660000	സൊസൈറ്റികൾ തുടങ്ങിയവ
		പ്ലാനിംഗ് വിഭാഗം	120109900 320801000	ഗുണഭോക്തൃ വിഹിതം വരവ്	415659	600000	612500	700000	
00030100	040000	എക്കൗണ്ട്സ് വിഭാഗം	350110500	പെൻഷൻ ഫണ്ട്	30000000	40000000	0	85000000	
00000000	030000	ഹെൽത്ത് വിഭാഗം	350110501	ഇ.പി.എഫ് റിക്കവറി	4686580	0	5000000	5900000	
00030100	040000	എക്കൗണ്ട്സ് വിഭാഗം	340100101 340200100	ഇ.എം.ഡി/സെക്യൂരിറ്റി ഡെപ്പോസിറ്റ് /റിടെൻഷൻ പണം	2815516	7500000	3500000	3800000	
00030100	040000	എക്കൗണ്ട്സ് വിഭാഗം	350200216	കെ.സി.ഡബ്ല്യു. ഡബ്ല്യു.എഫ്	227961	2300000	2300000	2300000	
00030100	040000	എക്കൗണ്ട്സ് വിഭാഗം	120109900 350200203	ഇൻകം ടാക്സ്	2235320	3300000	3000000	3300000	
00030100	040000	എക്കൗണ്ട്സ് വിഭാഗം	320100100	ഐ.സി.ഡി.എസ് വരവ്	1936500	2000000	1500000	2200000	
00000000	030000	ഹെൽത്ത് വിഭാഗം	160101100	ഖര മാലിന്യ നിർമ്മാർജ്ജനം	5560700	2800000	500000	550000	
00000000	030000	ഹെൽത്ത് വിഭാഗം	160101100	എൻ.ആർ.എച്ച്.എം.ഫണ്ട്	85000	200000	356920	400000	
00030100	040000	എക്കൗണ്ട്സ് വിഭാഗം	160101102	അയ്യങ്കാളി തൊഴിലുറപ്പ് പദ്ധതി	0	3000000	2500000	2800000	
				ആകെ ബാധ്യത വരവുകൾ	93401709	95200000	59739099	151860000	
				ആകെ ക്യാപ്പിറ്റൽ എക്കൗണ്ട് + ബാധ്യത വരവുകൾ	563587592	2394420000	626487454	2854458505	

തൃശ്ശൂർ കോർപ്പറേഷൻ

ജനറൽ ഫണ്ട്

ബഡ്ജറ്റ് ഷീറ്റ് എസ്റ്റിമേഷൻ ഫോർമാറ്റ്

ഫണ്ട് കോഡ്	ഫണ്ട് കോഡ്	ഫണ്ട് വിവരണം	ഹെഡ് ഓഫ് എക്കൗണ്ട് കോഡ്	ഹെഡ് ഓഫ് വിവരണം	2013-2014 വർഷത്തെ യഥാർത്ഥ വരവ്	2014-2015 വർഷത്തെ ബജറ്റ് എസ്റ്റിമേറ്റ്	2014-2015 വർഷത്തെ റിവൈസ്ഡ് ബജറ്റ് എസ്റ്റിമേറ്റ്	2015-2016 വർഷത്തെ ബജറ്റ് എസ്റ്റിമേറ്റ്	റിമാർക്സ്
------------	------------	--------------	-------------------------	-----------------	--------------------------------	--	---	--	-----------

ബഡ്ജറ്റ് വർഷം : 2015-2016

മുലധന ചെലവ്									
ഫണ്ട് കോഡ്	ഫണ്ട് കോഡ്	ഫണ്ട് വിവരണം	ഹെഡ് ഓഫ് എക്കൗണ്ട് കോഡ്	നടത്തിപ്പ്	2013-2014 വർഷത്തെ യഥാർത്ഥ ചെലവുകൾ	2014-2015 വർഷത്തെ ബജറ്റ് എസ്റ്റിമേറ്റ്	2014-2015 വർഷത്തെ റിവൈസ്ഡ് ബജറ്റ് എസ്റ്റിമേറ്റ്	2015-2016 വർഷത്തെ ബജറ്റ് എസ്റ്റിമേറ്റ്	റിമാർക്സ്
20000000	050000	ഔദ്യോഗിക വിഭാഗം	341200100 340200400 460100700 460500201 460600100	ഔദ്യോഗിക(മറ്റു പുനർനിർമ്മാണം)	965250	1500000	1251000	2500000	റിപ്പയർ ജോലി ഇലക്ട്രിക് പോസ്റ്റ് ഷിഫ്റ്റ്
20000000	050000	ഔദ്യോഗിക വിഭാഗം		പലവക ചെലവ്	56236	300000	260000	500000	കമ്മിറ്റി/കൗൺസിൽ നിശ്ചയിക്കുന്ന ഇനം
				ആകെ ചെലവ്	965250	1800000	1511000	3000000	
20000000	060000	എഞ്ചിനീയറിംഗ് വിഭാഗം	350100101 410100100	ഭൂമി കെട്ടിടം വിലക്കടപ്പുകൾ	8695265	3000000	1000000	1000000	
20000000	060000	എഞ്ചിനീയറിംഗ് വിഭാഗം	23049900/ 350100101 350800300	ബില്ലിംഗ്	32560000	33000000	45000000	40000000	
				ആകെ ചെലവ്	41255265	63000000	55000000	50000000	

തൃശ്ശൂർ കോർപ്പറേഷൻ

സെൻട്രൽ ഫണ്ട്

ബഡ്ജറ്റ് ഷീറ്റ് എസ്റ്റിമേഷൻ ഫോർമാറ്റ്

ഫണ്ട് ഫോറം ചെയർ പ്രോജക്ട് ഓഫീസർ, സി.ഡി.എസ്

ഫണ്ട് ഫോറം ചെയർ : കോർപ്പറേഷൻ ഏരിയ

ബഡ്ജറ്റ് വർഷം : 2015-2016

70780000	440000	സി ഡി എസ്	450210600 250401300	എസ്.ജെ.എസ്.ആർ.വൈ	8598926	500000	17984697	1800000	
70780000	440000	സി ഡി എസ്	450210800 250400702	ഐ എച്ച് എസ് ഡി പി	865055	5500000	33431667	3300000	
70780000	440000	സി ഡി എസ്	450210700	എൻ.എസ് .ഡി.പി/	1036711	180500	0	2500000	
	440000	സി ഡി എസ്		ആശ്രയ പദ്ധതി	794395	5528500	5000000	0	ചെലവ് പ്ലാൻ ഫണ്ടിൽ ഉൾപ്പെടുത്തിയിട്ടുണ്ട്.
70780000	440000	സി ഡി എസ്	450210700	എൻ ആർ എച്ച് എം ഫണ്ട്/വാറന്റേജ്	0	200000	325000	0	
70780000	440000	സി ഡി എസ്	120109900	റേ പ്രോജക്ട്	1349156	2000000	958800	1390000	

ഫണ്ട് കോഡ്	ഫണ്ട് കോഡ്	ഫണ്ട് വിവരണം	ഹെഡ് ഓഫ് എക്കൗണ്ട് കോഡ്	ഹെഡ് ഓഫ് എക്കൗണ്ട് വിവരണം	2013-2014 വർഷത്തെ യഥാർത്ഥ വരവ്	2014-2015 വർഷത്തെ ബജറ്റ് എസ്റ്റിമേറ്റ്	2014-2015 വർഷത്തെ റിവൈസ്ഡ് ബജറ്റ് എസ്റ്റിമേറ്റ്	2015-2016 വർഷത്തെ ബജറ്റ് എസ്റ്റിമേറ്റ്	റിമാർക്സ്
70780000	440000	സി ഡി എസ്		അയ്യൻകാളി പ്രോജക്ട്	0	3000000	458000	1000000	
				ആകെ ചെലവ്	12644243	16909000	58158164	26190000	
70790400	120000	പ്ലാനിംഗ് വിഭാഗം	250400000	പ്ലാൻ ഫണ്ട് (ജനറൽ)	130642316	249300000	252944000	290236846	പ്ലാൻ ഫണ്ട്
70790400	120000	പ്ലാനിംഗ് വിഭാഗം	250400700	പ്ലാൻ ഫണ്ട് (എസ്സി)	88490182	76000000	97384000	112196051	
70790400	120000	പ്ലാനിംഗ് വിഭാഗം	250400701	ഫിനാൻസ് കമ്മീഷൻ	82720473	95000000	106836000	127371164	
70790400	120000	പ്ലാനിംഗ് വിഭാഗം	250400702	കുട്ടികളുടേയും വൃദ്ധരുടേയും ക്ഷേമത്തിനു വേണ്ടിയുള്ള വിഹിതം	0	0	0	22006975	
70790400	120000	പ്ലാനിംഗ് വിഭാഗം	250400703	വനിതാ ഘടക പദ്ധതി	0	0	0	44013950	
70790400	120000	പ്ലാനിംഗ് വിഭാഗം	250400704	യുവജന ക്ഷേമം, പട്ടികജാതി ക്ഷേമം.	0	0	0	8899160	
				ആകെ ചെലവ്	301852971	325300000	457164000	604724146	
70790400	120000	പ്ലാനിംഗ് വിഭാഗം		കൃഷി	8732497	16000000	9000000	20000000	ലിസ്റ്റ് ചേർത്തിട്ടുണ്ട്
70790400	120000	പ്ലാനിംഗ് വിഭാഗം		മത്സ്യ ബന്ധനം	0	500000	150000	1000000	
70790400	120000	പ്ലാനിംഗ് വിഭാഗം		ആയുർവേദം	3575000	0	4000000	20000000	
70790400	120000	പ്ലാനിംഗ് വിഭാഗം		ഹോമിയോപതി	300000	0	600000	2006975	
70790400	120000	പ്ലാനിംഗ് വിഭാഗം		സെക്രട്ടറി	41387486	27500000	20500000	7500000	
70790400	120000	പ്ലാനിംഗ് വിഭാഗം		വിദ്യാഭ്യാസം	18582062	15000000	15000000	500000	
70790400	120000	പ്ലാനിംഗ് വിഭാഗം		അലോപതി	2850483	10000000	5400000	20000000	
70790400	120000	പ്ലാനിംഗ് വിഭാഗം		ദാരിദ്ര്യ ലഘൂകരണം	86155000	80000000	30000000	20000000	
70790400	120000	പ്ലാനിംഗ് വിഭാഗം		പട്ടികജാതി ക്ഷേമം	8877500	76000000	72500000	88991600	
70790400	120000	പ്ലാനിംഗ് വിഭാഗം		ഹെൽത്ത് ഓഫീസർ	675000	0	5000000	35000000	
70790400	120000	പ്ലാനിംഗ് വിഭാഗം		മൃഗസംരക്ഷണം	2653789	6000000	300000	15000000	
70790400	120000	പ്ലാനിംഗ് വിഭാഗം		കോർപ്പറേഷൻ എൻജിനീയർ	144837640	68300000	145000000	140126975	
70790400	120000	പ്ലാനിംഗ് വിഭാഗം		വ്യവസായ വികസനം	40000	11000000	3000000	1000000	
70790400	120000	പ്ലാനിംഗ് വിഭാഗം		സാമൂഹ്യക്ഷേമം	703525	15000000	15000000	49013950	
70780000	440000	സി ഡി എസ്		ആശ്രയ	0	0	2000000	20000000	
				ആകെ ചെലവ്	319369982	325300000	327450000	440139500	

തൃശ്ശൂർ കോർപ്പറേഷൻ

ഫണ്ട് കോഡ്	ഫണ്ട് വിവരം	ഫണ്ട് വിവരം	ഫണ്ട് കോഡ്	ഫണ്ട് വിവരം	2013-2014 വർഷത്തെ യഥാർത്ഥ വരവ്	2014-2015 വർഷത്തെ ബജറ്റ് എസ്റ്റിമേറ്റ്	2014-2015 വർഷത്തെ റിവൈസ്ഡ് ബജറ്റ് എസ്റ്റിമേറ്റ്	2015-2016 വർഷത്തെ ബജറ്റ് എസ്റ്റിമേറ്റ്	റിമാർക്സ്
------------	-------------	-------------	------------	-------------	--------------------------------	--	---	--	-----------

ബഡ്ജറ്റ് ഷീറ്റ് എസ്റ്റിമേഷൻ ഫോർമാറ്റ്
 ഫണ്ട് വിവരങ്ങളുടെ പേര് : എഞ്ചിനീയറിംഗ് വിഭാഗം
 ഫീൽഡിന്റെ പേര് : കോർപ്പറേഷൻ ഏരിയ
 ബഡ്ജറ്റ് വർഷം : 2015-2016

20000000	060000	എഞ്ചിനീയറിംഗ് വിഭാഗം	350100301 412010100 460500201	ചുറ്റുമതിൽ/ബിൽഡിംഗ്സ്	1563259	80000000	42535400	10000000	മെയിന്റനൻസ് ഗ്രാന്റ് (സ്കൂളുകൾ തുടങ്ങിയവ)
20000000	060000	എഞ്ചിനീയറിംഗ് വിഭാഗം	350100301	ബിൽഡിംഗ്സ്	9261230	25000000	32000000	26000000	
			341300100 480300100 350100301	പൈപ്പ് ലൈൻ നീട്ടൽ	3269582	5500000	3286000	3850000	
20000000	060000	എഞ്ചിനീയറിംഗ് വിഭാഗം	350100301	മറ്റ് ഇൻസ്റ്റലേഷൻസ്	556448	2500000	935680	3000000	പമ്പ് ടെസ്റ്റ്
20000000	060000	എഞ്ചിനീയറിംഗ് വിഭാഗം	350100301 412010100	റോഡ് നിർമ്മാണം	40595841	180000000	150000000	80000000	ടാർറോഡുകൾ
20000000	060000	എഞ്ചിനീയറിംഗ് വിഭാഗം	410300300 460400201 460400202 460600100 460600200	മറ്റ് ക്യാമ്പിറ്റസ് പ്രവൃത്തികൾ (അക്രഡിറ്റഡ് എജൻസീസ്)	6242960	13300000	30250000	24300000	അഡ്മിനിസ്ട്രേഷൻ (കോൺട്രാക്ട് സേവ്സ്/നിർമ്മാണ പ്രവൃത്തികൾ/കോസ്റ്റ് ഫോർഡ്/ബനീഫിഷ്യറി കമ്മിറ്റി)
20000000	060000	എഞ്ചിനീയറിംഗ് വിഭാഗം	350100101 350100301 412010100	ഡ്രെയിനേജ്	19041120	30000000	15062000	18000000	കവറിംഗ് സ്റ്റാമ്പ് ഉൾപ്പെടെ
20000000	060000	എഞ്ചിനീയറിംഗ് വിഭാഗം	410320500 410700100 250402300 250501609 410320000	ശുദ്ധജലവിതരണം	8100666	1200000	2658000	4000000	അംഗൻവാടികിണർകൃഷിക്കൽ/സോണൽ പ്രദേശങ്ങളിൽ വാട്ടർ സപ്ലൈ ലൈനിൽ വാൽവ് ഘടിപ്പിക്കുന്നതിനും
20000001	060001	എഞ്ചിനീയറിംഗ് വിഭാഗം	120109900	വാട്ടർ ടാങ്ക് ഘടിപ്പിക്കൽ	14800	96000	3500000	250000	

ഫണ്ട് കോഡ്	ഫണ്ട് കോഡ്	ഫണ്ട് വിവരണം	ഹെഡ് ഓഫ് എക്കൗണ്ട് കോഡ്	ഹെഡ് ഓഫ് എക്കൗണ്ട് വിവരണം	2013-2014 വർഷത്തെ യഥാർത്ഥ വരവ്	2014-2015 വർഷത്തെ ബജറ്റ് എസ്റ്റിമേറ്റ്	2014-2015 വർഷത്തെ റിവൈസ്ഡ് ബജറ്റ് എസ്റ്റിമേറ്റ്	2015-2016 വർഷത്തെ ബജറ്റ് എസ്റ്റിമേറ്റ്	റിമാർക്സ്
20000002	060002	എഞ്ചിനീയറിംഗ് വിഭാഗം	120109900	സ്റ്റുഡീസ് വാൽവ് നിർമ്മാണം	101301	30000	250000	50000	
20000000	060000	എഞ്ചിനീയറിംഗ് വിഭാഗം	120109900	പള്ളികുളം ഇലഞ്ഞിക്കുളം പാട്ടുരായ്ക്കൽ പുത്തൻകുളം, ഒല്ലിക്കര ആനക്കുളം നഗരത്തിലെ പത്ത് കുളങ്ങൾ ശുദ്ധജല വിതരണത്തിന് സജ്ജമാക്കൽ	0	1500000	5000000	10000000	മിഷൻ ക്വാർട്ടേഴ്സ് കുളം വടക്കേച്ചിറ ഏഴനൂർ തേൻകുളം കൊക്കാല കുളം ശേഷിക്കുന്ന തുക പ്ലാൻ ഫണ്ടിൽ ഉൾക്കൊള്ളിക്കുന്നു.
20000001	060000	എഞ്ചിനീയറിംഗ് വിഭാഗം	120109900	പുത്തോൾ ഓവർബ്രഡ്ജ് വീതി കൂട്ടുന്നതിന്	0	5500000	10000000	5500000	ശേഷിക്കുന്ന തുക പ്ലാൻ ഫണ്ടിൽ/ഇലക്ട്രിസിറ്റി വിഭാഗത്തിൽ നിന്നും ലോൺ ഉൾക്കൊള്ളിക്കുന്നു.
20000002	060000	എഞ്ചിനീയറിംഗ് വിഭാഗം	120109900	പാട്ടുരായ്ക്കൽ വിവേകാനന്ദ സ്കൂൾ,പടിഞ്ഞാറേക്കോട്ട കരുണാകരൻ സ്കൂൾ	0	2000000	2000000	2000000	പത്ത് ലക്ഷം വീതം
20000002	060000	എഞ്ചിനീയറിംഗ് വിഭാഗം	120109900	പറവട്ടാനിയിൽ കോർപ്പറേഷൻ സ്ഥലത്ത് പകൽവീട്	0	0	0	300000	
20000002	060000	എഞ്ചിനീയറിംഗ് വിഭാഗം	120109900	നഗരസഭയിലെ വനിതാ ജീവനക്കാർക്ക് ലേഡീസ് ഫ്രണ്ട്സ് ട്രെയ്ലറ്റ് നിർമ്മാണം	0	0	0	300000	

ഫണ്ട് കോഡ്	ഫണ്ട് കോഡ്	ഫണ്ട് വിവരണം	ഹെഡ് ഓഫ് എക്കൗണ്ട് കോഡ്	ഹെഡ് ഓഫ് എക്കൗണ്ട് വിവരണം	2013-2014 വർഷത്തെ യഥാർത്ഥ വരവ്	2014-2015 വർഷത്തെ ബജറ്റ് എസ്റ്റിമേറ്റ്	2014-2015 വർഷത്തെ റിവൈസ്ഡ് ബജറ്റ് എസ്റ്റിമേറ്റ്	2015-2016 വർഷത്തെ ബജറ്റ് എസ്റ്റിമേറ്റ്	റിമാർക്സ്
20000003	060000	എഞ്ചിനീയറിംഗ് വിഭാഗം	120109900	നെഹ്റു പാർക്ക് നവീകരണം	0	3000000	0	3000000	ശേഷിക്കുന്ന തുക പ്ലാൻ ഫണ്ടിൽ നിന്നോ അടുത്ത കൊല്ലത്തെ തനതു ഫണ്ടിൽ നിന്നോ.
20000004	060000	എഞ്ചിനീയറിംഗ് വിഭാഗം		കോർപ്പറേഷൻ കെട്ടിടങ്ങളിലെ വൈദ്യുത ഉപഭോഗത്തിന് സോളാർ പാനൽ ഫിറ്റ് ചെയ്യുന്നതിന്	0	10000000	0	5000000	
20000000	060000	എഞ്ചിനീയറിംഗ് വിഭാഗം	460500201	പ്ലാന്റ് & മെഷിനറി	1256840	10000000	372500	500000	പുല്ലുവെട്ട്, ബയോ ഗ്യാസ്
20000000	060000	എഞ്ചിനീയറിംഗ് വിഭാഗം	220519900 350100101	ഇലക്ട്രിറ്റിംഗ്/ഫർണിച്ചർ	912124	2500000	945200	1500000	പ്രിന്റർ മുതലായവ
20000000	060000	എഞ്ചിനീയറിംഗ് വിഭാഗം	410500105	ലോറി/വാഹനങ്ങൾ	391585	5000000	988560	2500000	
20000000	060000	എഞ്ചിനീയറിംഗ് വിഭാഗം	250400802	കാർട്ടേജ്സ് അറ്റകുറ്റപ്പണി, നിർമ്മാണം	28401	0	1000000	1000000	പറവട്ടാനി, ചിയറാരം, പള്ളിക്കുളം, കോട്ടപ്പുറം തുടങ്ങിയ സ്ഥലങ്ങളിലെ
20000000	060000	എഞ്ചിനീയറിംഗ് വിഭാഗം	311710000	ഏഷ്യൻ/ഏഷ്യൻ	2458960	6000000	5240000	5500000	
20000000	060000	എഞ്ചിനീയറിംഗ് വിഭാഗം	410600102	ഓഫീസ് കമ്പ്യൂട്ടറൈസേഷൻ	1256300	3500000	24000	2000000	പ്ലാൻ ഫണ്ട് ചെലവ്
20000000	060000	എഞ്ചിനീയറിംഗ് വിഭാഗം	160100601	ധനകാര്യസ്ഥാപനങ്ങളിൽ നിന്ന് വായ്പ	0	1500000000	0	2000000000	ലിസ്റ്റ് ചേർത്തിട്ടുണ്ട്
200000001	060000	എഞ്ചിനീയറിംഗ് വിഭാഗം		വഴിയോര കച്ചവടക്കാരെ പുനരധി വസിപ്പിക്കുന്നതിന്	0	500000	500000	850000	കെ.എസ്.യു.ഡി.പി ഫണ്ട് ഉപയോഗപ്പെടുത്തിയിട്ടുണ്ട്.
200000002	060000	എഞ്ചിനീയറിംഗ് വിഭാഗം		നഗരത്തിലെ ട്രാഫിക് പരിഷ്കാരത്തിന് സീബ്രാ ലൈൻ ട്രോസിങ്ങ് മാർക്ക് ചെയ്യുന്നതിന് തുടങ്ങിയവക്ക്	1458000	50000	10000	55000	പ്ലാൻ ഫണ്ട് ചെലവ്

ഫണ്ട് കോഡ്	ഫണ്ട് കോഡ്	ഫണ്ട് വിവരണം	ഹെഡ് ഓഫ് എക്കൗണ്ട് കോഡ്	ഹെഡ് ഓഫ് എക്കൗണ്ട് വിവരണം	2013-2014 വർഷത്തെ യഥാർത്ഥ വരവ്	2014-2015 വർഷത്തെ ബജറ്റ് എസ്റ്റിമേറ്റ്	2014-2015 വർഷത്തെ റിവൈസ്ഡ് ബജറ്റ് എസ്റ്റിമേറ്റ്	2015-2016 വർഷത്തെ ബജറ്റ് എസ്റ്റിമേറ്റ്	റിമാർക്സ്
				പലവക ചെലവ്	12500	300000	15000	350000	കമ്മിറ്റി/കൗൺസിൽ നിശ്ചയിക്കുന്ന ഇനം
				ആകെ ചെലവ്	96521917	1900976000	306572340	2212505000	

തൃശ്ശൂർ കോർപ്പറേഷൻ

ജനറൽ ഫണ്ട്

ബഡ്ജറ്റ് ഷീറ്റ് എസ്റ്റിമേഷൻ ഫോർമാറ്റ്

ഫണ്ട് നിയമ പേര് : ഹെൽത്ത് വിഭാഗം

ബഡ്ജറ്റ് വർഷം : 2015-2016

പൊതുജനാരോഗ്യം

20000000	050000	ടൗൺ പ്ലാനിംഗ് വിഭാഗം	410400100 350100101 410600100	യന്ത്രങ്ങളും ഉപകരണങ്ങളും	986951	2700000	2000000	2800000	
20000000	050000	ടൗൺ പ്ലാനിംഗ് വിഭാഗം	410700103 410700101 410700104 410500109 410500199	ഡസ്റ്റബിൻ/ഫർണിച്ചർ തുടങ്ങിയവ	1489000	3060000	1649000	3200000	
20000000	050000	ടൗൺ പ്ലാനിംഗ് വിഭാഗം		മാറ്റാപുറം കോളനി നവീകരണച്ചെലവ്	0	200000	1000000	200000	
				പലവക ചെലവ്	85600	300000	65400	310000	കമ്മിറ്റി/കൗൺസിൽ നിശ്ചയിക്കുന്ന ഇനം
				ആകെ ചെലവ്	2561551	6260000	4714400	6510000	

തൃശ്ശൂർ കോർപ്പറേഷൻ

ജനറൽ ഫണ്ട്

ബഡ്ജറ്റ് ഷീറ്റ് എസ്റ്റിമേഷൻ ഫോർമാറ്റ്

ഫണ്ട് നിയമ പേര് : എക്കൗണ്ട്സ് വിഭാഗം

ഫീൽഡിന്റെ പേര് : കോർപ്പറേഷൻ ഏരിയ

ബഡ്ജറ്റ് വർഷം 2015-2016

ഫണ്ട് കോഡ്	ഫണ്ട് കോഡ്	ഫണ്ട് വിവരണം	ഹെഡ് ഓഫ് എക്കൗണ്ട് കോഡ്	ഹെഡ് ഓഫ് എക്കൗണ്ട് വിവരണം	2013-2014 വർഷത്തെ യഥാർത്ഥ ചെലവുകൾ	2014-2015 വർഷത്തെ ബജറ്റ് എസ്റ്റിമേറ്റ്	2014-2015 വർഷത്തെ റിവൈസ്ഡ് ബജറ്റ് എസ്റ്റിമേറ്റ്	2015-2016 വർഷത്തെ ബജറ്റ് എസ്റ്റിമേറ്റ്	റിമാർക്സ്
------------	------------	--------------	-------------------------	---------------------------	-----------------------------------	--	---	--	-----------

ഫണ്ട് കോഡ്	ഫണ്ട് കോഡ്	ഫണ്ട് വിവരണം	ഹെഡ് ഓഫ് എക്കൗണ്ട് കോഡ്	ഹെഡ് ഓഫ് എക്കൗണ്ട് വിവരണം	2013-2014 വർഷത്തെ യഥാർത്ഥ വരവ്	2014-2015 വർഷത്തെ ബജറ്റ് എസ്റ്റിമേറ്റ്	2014-2015 വർഷത്തെ റിവൈസ്ഡ് ബജറ്റ് എസ്റ്റിമേറ്റ്	2015-2016 വർഷത്തെ ബജറ്റ് എസ്റ്റിമേറ്റ്	റിമാർക്സ്
00030100	040000	എക്കൗണ്ട്സ് വിഭാഗം	350410107	ജീവനക്കാർക്ക് അഡ്വാൻസ്	5469000	5000000	7169000	7500000	വർക്ക്/ഇംപ്ലിമെന്റേഷൻ ഉൾപ്പെടെ ക്യാപ്പിറ്റൽ ലയബിലിറ്റി
00030100	040000	എക്കൗണ്ട്സ് വിഭാഗം	160100600	കെ എസ് യു ഡി പി പ്രോജക്ട്	153489000	360600000	154510000	127000000	
		എക്കൗണ്ട്സ് വിഭാഗം	340200400	ലോൺ തിരിച്ചടവ് (ഇലക്ട്രിസിറ്റി വിഭാഗത്തിലേക്ക്)	10000000	0	0	0	ഇലക്ട്രിസിറ്റി വിഭാഗത്തിന്റെ വരവ് ചെലവ് കണക്കുകൾ ഗുലേറ്റി കമ്മീഷൻ സമർപ്പിച്ച അംഗീകാരം വാങ്ങേണ്ടതാണ്.
00030100	040000	എക്കൗണ്ട്സ് വിഭാഗം	460100800	മാര്യേജ് അഡ്വാൻസ്	125000	150000	175000	200000	ക്യാപ്പിറ്റൽ ലയബിലിറ്റി ചെലവ്
				ആകെ ചെലവ്	169083000	365750000	161854000	134700000	
				ക്യാപ്പിറ്റൽ എക്കൗണ്ട് - ചെലവുകൾ	624884197	2679995000	1044973904	3037629146	
ഫണ്ട് കോഡ്	ഫണ്ട് കോഡ്	ഫണ്ട് വിവരണം	ഹെഡ് ഓഫ് എക്കൗണ്ട് കോഡ്	ഹെഡ് ഓഫ് എക്കൗണ്ട് വിവരണം	2013-2014 വർഷത്തെ യഥാർത്ഥ ചെലവുകൾ	2014-2015 വർഷത്തെ ബജറ്റ് എസ്റ്റിമേറ്റ്	2014-2015 വർഷത്തെ റിവൈസ്ഡ് ബജറ്റ് എസ്റ്റിമേറ്റ്	2015-2016 വർഷത്തെ ബജറ്റ് എസ്റ്റിമേറ്റ്	റിമാർക്സ്
		എക്കൗണ്ട്സ് വിഭാഗം	240800100 /260200200	സൈനിക വെൽഫെയർ ബോർഡ്(പതാക ദിനം - വിനോദ നികുതി)	116300	135000	125000	135000	റവന്യൂ ലയബിലിറ്റി ചെലവ്
			120109900 /350200209	വാല്യൂ ആഡഡ് ടാക്സ്	2855253	4200000	3800000	4250000	
90910000	080000	എക്കൗണ്ട്സ് വിഭാഗം	350309900	ലൈബ്രറി സെസ്	8786766	9000000	17500000	8000000	റവന്യൂ ലയബിലിറ്റി ചെലവ്
90910000	080000	എക്കൗണ്ട്സ് വിഭാഗം	350300500	സർവ്വീസ് ടാക്സ്	6512134	8000000	8892500	9500000	
90910000	080000	എക്കൗണ്ട്സ് വിഭാഗം	120109900 /350200201	ഇൻകാ ടാക്സ്	2458362	3300000	3000000	3300000	
90910000	080000	എക്കൗണ്ട്സ് വിഭാഗം	120109900 /350200214	കെ.സി.ഡബ്ല്യു.ഡബ്ല്യു.എഫ്	1505698	2300000	2300000	2300000	
	080000			മറ്റു റിവൈനുകൾ	2300000	300000	569854	300000	bud

ഫണ്ട് കോഡ്	ഫണ്ട് കോഡ്	ഫണ്ട് വിവരണം	ഹെഡ് ഓഫ് എക്കൗണ്ട് കോഡ്	ഹെഡ് ഓഫ് എക്കൗണ്ട് വിവരണം	2013-2014 വർഷത്തെ യഥാർത്ഥ വരവ്	2014-2015 വർഷത്തെ ബജറ്റ് എസ്റ്റിമേറ്റ്	2014-2015 വർഷത്തെ റിവൈസ്ഡ് ബജറ്റ് എസ്റ്റിമേറ്റ്	2015-2016 വർഷത്തെ ബജറ്റ് എസ്റ്റിമേറ്റ്	റിമാർക്സ്
	080000			ഗുണഭോക്തൃ വിഹിതം ചെലവ്	525698	600000	612500	610000	
	080000	എക്കൗണ്ട് വിഭാഗം	450450200	പി.എഫ്	12458858	11000000	19957325	22500000	
	080000		120109900/	ഇ.പി.എഫ്	7928965	1100000	9865895	10000000	
	080000	എക്കൗണ്ട് വിഭാഗം	350110500	പെൻഷൻ ഫണ്ട്	39856000	40000000	50690000	60000000	
	080000		460100700	പൈപ്പ്ലൈൻ സബ്സിഡി	1458698	5000000	1800000	2000000	
	080000	എക്കൗണ്ട് വിഭാഗം		അയ്യങ്കാളി തൊഴിലുറപ്പ് പദ്ധതി	125623	3000000	2500000	2800000	
00030100	040000	എക്കൗണ്ട് വിഭാഗം	340100301	ഇ.എം.ഡി/സെക്യൂരിറ്റി ഡെപ്പോസിറ്റ്/റിടെൻഷൻ പണം	4265587	3100000	4328560	4000000	
		എക്കൗണ്ട് വിഭാഗം		സമഗ്രശിശു വികസന പദ്ധതി	2078996	2500000	1645900	2200000	
				ജനറൽ പർപ്പസ് ഫണ്ട്(കെ.ഡബ്ലിയു.എ. ഡിഡക്ഷൻ)	7852500	0	0	0	
				ആകെ ബാധ്യത ചെലവ്	101085438	93535000	127587534	131895000	

തൃശൂർ നഗരസഭാധ്യക്ഷന്മാർ			
1	കെ.കൊച്ചു ഗോവിന്ദമാരാർ(ചെയർമാൻ)	09-07-1921	16-11-1923
2	ഡോ.എ.ആർ.മേനോൻ	03-12-1923	10-11-1925
3	കെ.ഗോവിന്ദൻ നമ്പ്യാർ	11-03-1925	27-10-1925
4	ഡോ.എ.ആർ.മേനോൻ	27-10-1925	03-12-1925
5	കെ.ശങ്കു വാര്യർ	19-12-1925	17-09-1926
6	സി.ആർ.ഇയ്യൂണ്ണി	25-09-1926	02-12-1927
7	കോമാട്ടിൽ അച്ഛുതമേനോൻ	12-12-1927	17-08-1928
8	ടി.എസ്.കല്യാണരാമയ്യർ	04-09-1928	04-09-1930
9	ഡോ.എ.ആർ.മേനോൻ	06-01-1931	08-09-1933
10	സി.ആർ.ഇയ്യൂണ്ണി	25-09-1933	24-11-1933
11	ഡോ.എ.ആർ.മേനോൻ	11-12-1933	07-07-1935
12	ഇൻ.ഡി ഇനാസു	13-01-1935	16-11-1938
13	ഇ.ഇക്കൈവാര്യർ	26-11-1938	16-11-1941
14	സി.പി.ലോനപ്പൻ	27-11-1941	16-11-1945
15	കെ.ബാലകൃഷ്ണമാരാർ ബി.എ.ബി.എൽ	24-11-1945	05-03-1948
16	പി.പി.ദേവസ്സി	24-01-1949	08-01-1952
17	ടി.എ.ധർമ്മരാജ അയ്യർ	21-01-1952	15-02-1953
18	കെ.ബാലകൃഷ്ണമാരാർ ബി.എ.ബി.എൽ	25-02-1953	08-06-1954
19	സി.എം.ജോസഫ്	30-06-1954	15-03-1956
20	പി.എൻ.കൃഷ്ണ അയ്യർ	23-10-1957	17-10-1962
21	സി.സി.ജോർജ്ജ്	17-10-1962	01-05-1968
22	ക്യാപ്റ്റൻ എ.എൻ.മേനോൻ ബി.എ	13-05-1968	14-03-1972
23	വി.ശങ്കരമേനോൻ	25-03-1972	23-12-1975
24	തോട്ടിൽ.ജെ.ആന്റണി	09-01-1976	24-08-1978
25	എം.കൃഷ്ണചെട്ടിയാർ	20-11-1978	30-09-1979
26	എം.വിജയചന്ദ്രമേനോൻ	04-10-1979	30-05-1981
27	കെ.എഫ് ജോസ്	20-06-1981	28-05-1982
28	എം.മാധവകുറുപ്പ്	10-06-1982	11-08-1983
29	പ്രൊഫ.എൻ.ഡി ജോർജ്ജ്	22-08-1983	30-09-1984
30	സി.എച്ച്.ദാമോദരൻ നമ്പ്യാർ	01-10-1984	03-04-1985
31	വിനോദ് റായ്(ജില്ലാ കളക്ടർ,അധികച്ചുമതല)	03-03-1985	16-06-1987
32	വി.രാജഗോപാലൻ(ജില്ലാ കളക്ടർ,അധികച്ചുമതല)	27-07-1987	01-02-1988
33	കെ.വി.ബാലൻ	04-02-1988	09-02-1989
34	ജോയ് കവലക്കാട്ട്	20-02-1989	12-02-1991
35	കേശവൻ കുട്ടിമേനോൻ	01-03-1991	30-09-1995
36	മിസിസ് സെലിൻ ജോസഫ് കാക്കശ്ശേരി	04-10-1995	08-07-1998
37	മിസിസ്.എൻ.സരസ്വതി	17-10-1998	30-09-2000
38	ജോസ് കാട്ടുക്കാരൻ(മേയർ)	05-10-2000	03-04-2004
39	കെ.രാധാകൃഷ്ണൻ (മേയർ)	28-04-2004	30-09-2005
40	പ്രൊഫ.ആർ.ബിന്ദു (മേയർ)	06-10-2005	30-09-2010
41	ഐ.പി.പോൾ (മേയർ)	09-11-2010	23-12-2013
43	ശ്രീ.രാജൻ.ജെ.പല്ലൻ (മേയർ)	15-01-2014	തുടരുന്നു

തൃശ്ശൂർ കോർപ്പറേഷൻ

എസ്റ്റാബ്ലിഷ്മെന്റ് ഷെഡ്യൂൾ 2014 2015

തസ്തിക	എണ്ണം	ശമ്പള സ്കെയിൽ	ശാബളം	ഡി.എ 80%	എച്ച്.ആർ.എ	സിസി.എ	ആകെ	ഒരു വർഷത്തെ ശാബളം	പെൻഷൻ കോൺട്രിബ്യൂഷൻ	ലീവ് സാലറി
സെക്രട്ടറി	1	40640-57440	40640	32512	1680	850	75682	908184	136228	75682
അഡീഷണൽ സെക്രട്ടറി	1	32900-40200	38429	30743	1680	850	71702	860426	129064	71702
ഡെപ്യൂട്ടി സെക്രട്ടറി	1	24040-38840	30610	24488	1400	350	56848	682176	102326	56848
കൗൺസിൽ സെക്രട്ടറി	1	19240-34500	27820	22256	1050	350	51476	617712	92657	51476
എക്സിക്യൂട്ടീവ് ഓഫീസർ	1	21240-37041	33680	26944	1680	350	62654	751848	112777	62654
പി എ ടു സെക്രട്ടറി	1	21240-37042	29660	23728	1400	350	55138	661656	99248	55138
പി എ ടു മേയർ /സൂപ്രീ	1	16180-29180	20740	16592	850	350	38532	462384	69358	38532
പൊതുഭരണം										
സൂപ്രീ	2	18740-33680	24040	19232	840	350	44462	533544	80,032	44462
മെയർ കോപ്പി സൂപ്രീ	1	16180-29180	25900	20720	840	350	47810	573720	86,058	47810
സീനിയർ ക്ലർക്ക്	14	13210-22360	14260	11408	840	300	26808	321696	48,254	26808
ക്ലർക്ക്	13	9940- 16580	10480	8384	560	250	19674	236088	35,413	19674
ടൈപ്പിസ്റ്റ്. സീനിയർ ഗ്രേഡ്	3	13210-22360	14980	11984	840	350	28154	337848	50,677	28154
ടൈപ്പിസ്റ്റ്. ജൂനിയർഗ്രേഡ്	1	9940-16580	11320	9056	560	250	21186	254232	38,135	21186
ഡഫെറാർ	1	9940-16580	16580	13264	840	300	30984	371808	55,771	30984
ഓഫീസ് അറ്റന്റന്റ്	7	8730-13540	12550	10040	840	300	23730	284760	42,714	23730
ഡ്രൈവർ	3	13900 24040	18300	14640	840	350	34130	409560	61,434	34130
ടൈലഫോൺ അറ്റന്റന്റ്	1	9940- 16580	9940	7952	190	0	18082	216984	32,548	18082
നികുതി പിരിവ്										
റവന്യൂ ഓഫീസർ	1	19240-34500	25900	20720	1050	350	48020	576240	86436	48020
അസിസ്റ്റന്റ് റവന്യൂ ഓഫീസർ	1	18740-33680	24040	19232	1050	350	44672	536064	80410	44672
സൂപ്രീ	6	16180-29180	22920	18336	840	350	42446	509352	76403	26908
റവന്യൂ ഇൻസ്പെക്ടർ	11	16180-29180	20740	16592	840	350	38522	462264	69340	25668
സീനിയർക്ലർക്ക്	17	14620 25280	18300	14640	840	350	34130	409560	61434	34130
ക്ലർക്ക്	28	9940-16580	10480	8384	560	250	19674	236088	35413	19674
ഡഫെറാർ	2	9190-15780	15780	12624	840	300	29544	354528	53179	29544
ഓഫീസ് അറ്റന്റന്റ്	6	8960-14260	14260	11408	840	300	26808	321696	48254	26808
ഫീമെയിറ്റ് അറ്റൻഡർ	1	8500-13210	9690	7752	560	250	18252	219024	32854	18252
തസ്തിക	എണ്ണം	ശമ്പള സ്കെയിൽ	ശാബളം	ഡി.എ 80%	എച്ച്.ആർ.എ	സിസി.എ	ആകെ	ഒരു വർഷത്തെ ശാബളം	പെൻഷൻ കോൺട്രിബ്യൂഷൻ	ലീവ് സാലറി

എൻജിനീയറിംഗ് വിഭാഗം										
കോർപ്പറേഷൻ എൻജിനീയർ	1	45600-52800	46640	37312	5200	4600	93752	1125024	168754	93752
എക്സി. എൻജിനീയർ	2	35500-45800	36600	29280	4800	3500	74180	890160	133524	74180
അസി.എക്സി.എൻജിനീയർ	2	35500-45800	38700	30960	4000	3500	77160	925920	138888	77160
അസി.എൻജിനീയർ	9	32200-36150	33680	26944	3680	3500	67804	525518	78828	67804
ഓവർസിയർ 1	14	17990- 22930	21850	17480	2730	850	42910	514920	77238	42910
ഓവർസിയർ 2	7	17480 21910	21240	16992	1560	850	40642	487704	73156	40642
ഓവർസിയർ 3	9	16150-20790	19550	15640	1960	850	38000	456000	68400	38000
സൂപ്രീ	1	16180-29180	22360	17888	840	350	41438	497256	74588	41438
സീനിയർ ക്ലാർക്ക്	7	14620 25280	17860	14288	840	300	33288	399456	59918	33288
ഡ്രൈവർ	3	13210-22360	25770	20616	560	300	47246	566952	85043	47246
ഡഫെൻഡർ	1	9190 15780	15780	12624	840	300	29544	354528	53179	29544
ഫീമെയിറ്റ് അറ്റൻറൻ്റ്	1	8500-13210	11020	8816	560	250	20646	247752	37163	20646
ഔൺപ്ലാനിംഗ്										
പ്രോജക്ട് എൻജിനീയർ	1	16650 23200	22700	18160	790	350	42000	504000	75600	42000
അസിസ്റ്റൻ്റ് ഔൺപ്ലാനിംഗ് ഓഫീസർ	1	12930 20250	16270	13016	500	250	30036	360432	54065	30036
പബ്ലിക് വർക്സ് ഓവർസിയർ ഗ്രേഡ് 1/ ബിസിനസ് ഇൻസ്പെക്ടർ	1	9190 15510	10070	8056	390	250	18766	225192	33779	18766
സീനിയർ ക്ലാർക്ക്	2	13210-22360	17860	14288	840	300	33288	399456	59918	33288
ക്ലാർക്ക്	1	9940-16580	10750	8600	560	250	20160	241920	36288	7223
ഓഫീസ് അറ്റൻറൻ്റ്	1	8960-14260	14260	11408	560	300	26528	318336	47750	7752
ചെയിൻമാൻ	1	9190-15780	16180	12944	560	300	29984	359808	53971	29984
വിദ്യാഭ്യാസം										
ലൈബ്രറിയൻ ഗ്രേഡ് 4	2	14620-25280	15780	12624	840	300	29544	354528	53179	29544
ജലവിതരണം										
ഓവർസിയർ	1	7990- 15510	12590	10072	390	300	23352	167940	25191	23352
ഹെഡ് ക്ലാർക്ക്	1	16180-29180	20740	16592	390	250	37972	455664	68350	37972
സൂപ്രീ	2	16180-29180	22360	17888	840	350	41438	497256	74588	41438
സീനിയർ ക്ലാർക്ക്	9	13210-22360	17860	14288	840	300	33288	399456	59918	33288
ക്ലാർക്ക്	4	9940-16580	10750	8600	560	250	20160	241920	36288	20160
ഓഫീസ് അറ്റൻറൻ്റ്	1	8960-14260	14260	11408	840	300	26808	321696	48254	321696
എം.സി.എച്ച് സെന്റർ										
ഫാർമസിസ്റ്റ് ഗ്രേഡ് കക	1	13900-24040	19740	15792	390	250	36172	434064	65110	36172
ജെ.പി.എച്ച്.എൻ ഗ്രേഡ് 2	2	11620-20240	12220	9776	780	300	23076	276912	41537	23076
ജെ എച്ച് ഐ ഗ്രേഡ് 2	1	11620-20240	14260	11408	280	300	26248	314976	47246	26248
ഫീമെയിറ്റ് അറ്റൻറൻ്റ്	1	8650-10790	8990	7192	390	250	16822	201864	30280	16822

തസ്തിക	എണ്ണം	ശമ്പള സ്കെയിൽ	ശാമ്പളം	ഡി.എ 80%	എച്ച്.ആർ.എ	സിസി.എ	ആകെ	ഒരു വർഷത്തെ ശാമ്പളം	പെൻഷൻ കോൺട്രിബ്യൂഷൻ	ലീവ് സാലറി
പൊതുജനാരോഗ്യം										
ഹെൽത്ത് ഓഫീസർ	1	20700-26600	26000	20800	790	310	47900	574800	86220	47900
ഹെൽത്ത് സൂപ്പർവൈസർ	1	18740-33680	28500	22800	840	350	52490	629880	94482	52490
സൂപ്രീ	1	9190-15510	10550	8440	390	350	19730	236760	35514	19730
ഹെൽത്ത് ഇൻസ്പെക്ടർ ഗ്രേഡ് 2	2	16180-29180	21580	17264	780	260	39884	291000	43650	24250
സീനിയർ ക്ലർക്ക്	5	13210-22360	17860	14288	840	300	33288	399456	59918	33288
ക്ലർക്ക്	2	9940-16580	10750	8600	560	250	20160	241920	36288	20160
ഡ്രൈവർ	2	9940-16580	13900	11120	840	300	26160	313920	47088	26160
ഡഫെന്ദർ	1	9190 15780	15780	12624	840	300	29544	354528	53179	29544
ഓഫീസ് അറ്റൻഡന്റ്	1	8960-14260	14260	11408	840	300	26808	321696	48254	26808
ക്ലീനർ	2	5250 -8390	16780	13424	780	250	31234	374808	56221	31234
ശുചീകരണം										
ഹെൽത്ത് ഇൻസ്പെക്ടർ ഗ്രേഡ് 1	3	13210-22360	20240	16192	1170	350	37952	455424	68314	37952
ഹെൽത്ത് ഇൻസ്പെക്ടർ ഗ്രേഡ് 2	5	14620-25280	21240	16992	1950	650	40832	489984	73498	40832
ജൂനിയർ ഹെൽത്ത് ഇൻസ്പെക്ടർ ഗ്രേഡ് 1	8	13210-22360	20240	16192	3120	560	40112	481344	72202	40112
ജൂനിയർ ഹെൽത്ത് ഇൻസ്പെക്ടർ ഗ്രേഡ് 2	15	11620-20240	14260	11408	4200	1050	30918	371016	55652	30918
ജനന മരണ രജിസ്ട്രേഷൻ										
ഹെൽത്ത് ഇൻസ്പെക്ടർ ഗ്രേഡ് 1	1	16180-29180	25900	20720	390	130	47140	565680	84852	47140
ജൂനിയർ ഹെൽത്ത് ഇൻസ്പെക്ടർ ഗ്രേഡ് 1	4	13210-22360	16580	13264	1560	280	31684	380208	57031	31684
ജൂനിയർ ഹെൽത്ത് ഇൻസ്പെക്ടർ ഗ്രേഡ് 2	3	11620-20240	13540	10832	840	210	25422	945888	141883	25422
കൊതുക് നിവാരണം										
ജെ.എച്ച്.ഐ.-1	1	13210-22360	17860	14288	840	300	33288	399456	59918	33288
അഗതിമന്ദിരം										
മാനേജർ	1	13210-22360	17860	14288	840	300	33288	399456	59918	33288
ക്ലർക്ക്	1	9940-16580	17780	14224	560	300	32864	394368	59155	32864
മെയിപ്പ അറ്റൻഡന്റ്	2	8500-13210	9690	7752	560	300	18302	219624	32944	18302
മാർക്കറ്റുകളും അറവുശാലകളും										
വെറ്ററിനറി സർജൻ	1	20740-36140	20740	16592	560	300	20470	245640	36846	20470
ജൂനിയർ ഹെൽത്ത് ഇൻസ്പെക്ടർ ഗ്രേഡ് 1	1	13210-22360	17860	14288	390	300	32838	394056	59108	32838
സാനിറ്റേഷൻ വർക്കേഴ്സ്	241	9690-15380	9690	7752	390	250	18082	216984	32548	18082

തൃശ്ശൂർ കോർപ്പറേഷന്റെ സ്റ്റാഫ് പാറ്റേൺ

സെക്രട്ടറി	1	അസിസ്റ്റന്റ് ടൗൺപ്ലാനിംഗ് ഓഫീസർ	1
അഡീഷണൽ സെക്രട്ടറി	1	അസി. എക്സി. എഞ്ചിനീയർ	2
ഡെപ്യൂട്ടി സെക്രട്ടറി	1	അസി. എഞ്ചിനീയർ	8
പി എ ടു സെക്രട്ടറി	1	പബ്ലിക് വർക്സ് ഓവർസിയർ ഗ്രേഡ് 1/ബിൽഡിംഗ് ഇൻസ്പെക്ടർ	18
പി എ ടു മേയർ (ഓഫീസ് സൂപ്രണ്ട്)	1	പബ്ലിക് വർക്സ് ഓവർസിയർ ഗ്രേഡ് 2	7
		പ്ലാബിംഗ് ഇൻസ്പെക്ടർ	1
എക്സൈസ് ഓഫീസർ	1	പബ്ലിക് വർക്സ് ഓവർസിയർ ഗ്രേഡ് 3/വർക് സൂപ്രണ്ട്	18
റവന്യൂ ഓഫീസർ ഗ്രേഡ് 1	1	ചെയിൻമാൻ	3
അസിസ്റ്റന്റ് റവന്യൂ ഓഫീസർ	1	ഹെൽത്ത് ഓഫീസർ	1
ഓഫീസ് സൂപ്രണ്ട്	11	വെറ്ററിനറി സർജൻ	1
ഹെഡ് ക്ലാർക്ക്/റവന്യൂ ഇൻസ്പെക്ടർ	11	ഫുഡ് ഇൻസ്പെക്ടർ	1
മേയറുടെ പി.എ(ഹെഡ് ക്ലാർക്ക്)	1	ഹെൽത്ത് സൂപ്പർവൈസർ	1
ഫെയർ കോപ്പി സൂപ്രണ്ട്	1	ഹെൽത്ത് ഇൻസ്പെക്ടർ ഗ്രേഡ് 1	5
കോൺഫിഡൻഷ്യൽ അസിസ്റ്റന്റ് ഗ്രേഡ് 2	1	ഹെൽത്ത് ഇൻസ്പെക്ടർ ഗ്രേഡ് 2	6
സീനിയർ ക്ലാർക്ക്	56	ജൂനിയർ ഹെൽത്ത് ഇൻസ്പെക്ടർ ഗ്രേഡ് 1	13
ക്ലാർക്ക്	57	ജൂനിയർ ഹെൽത്ത് ഇൻസ്പെക്ടർ ഗ്രേഡ് 2	17
ട്രൈപ്പിൾസ്	4	ജൂനിയർ പബ്ലിക് ഹെൽത്ത് നഴ്സ്	4
ഡഫെറാർ	6	ഫാർമസിസ്റ്റ് ഗ്രേഡ് 2	1
ഓഫീസ് അറ്റന്റന്റ്	11	ഡ്രൈവർ	9
മെയിൽ അററൻഡർ	3	ലിഫ്റ്റ് അറ്റൻഡർ	1
ഫീ മെയിൽ അററൻഡർ	6	ലൈബ്രറിയൻ	2
ടെലിഫോൺ അറ്റൻഡർ	1	അറ്റന്റർ(സ്റ്റോഴ്സ്)	1
ക്ലീനർ	3	കൂക്ക്	3
സൂപ്രണ്ടിംഗ് എഞ്ചിനീയർ	1	ആകെ	307
പ്രോജക്ട് എഞ്ചിനീയർ	1	സാനിറ്റേഷൻ വർക്കേഴ്സ്	241
ടൗൺ പ്ലാനർ/ടി പി ഒ	1	ആകെ	548

കോർപ്പറേഷൻ ഓഫീസ് വഴി വിതരണം ചെയ്യുന്ന വിവിധ

ക്ഷേമ പെൻഷനുകൾ കൈപ്പറ്റുന്നവരുടെ എണ്ണം, കോർപ്പറേഷൻ കെട്ടിടങ്ങൾ/വിവിധ നികുതി അസസ്‌മെന്റുകൾ എന്നിവ സംബന്ധിച്ച വിവരങ്ങൾ(31-12-2014 ലെ സ്റ്റാറ്റിസ്റ്റിക്സ്)

ക്രമ നമ്പർ	പെൻഷൻ ഇനം	എണ്ണം		
	സാമൂഹ്യ സുരക്ഷ പെൻഷനുകൾ		37	ഒല്ലൂർ ഷോപ്പിംഗ് സെന്റർ
1	വിധവ പെൻഷൻ	7096	38	ഒല്ലൂർ മാർക്കറ്റ് സ്റ്റാൾ
2	അവിവാഹിത പെൻഷൻ	1146	39	ചീരാച്ചി മാർക്കറ്റ്
3	വികലാംഗ പെൻഷൻ	1711	40	പനംകുറിച്ചിറ ഷോപ്പിംഗ് സെന്റർ
	ദേശീയ സുരക്ഷ പദ്ധതികൾ		41	പനംകുറിച്ചിറ ഷോപ്പിംഗ് സെന്റർ ഫസ്റ്റ് ഫ്ലോർ
1	വാർദ്ധക്യ കാല പെൻഷൻ	7869	42	മണ്ണുത്തി ഷോപ്പിംഗ് കോംപ്ലക്സ് ഒല്ലൂക്കര
2	കർഷക തൊഴിലാളി പെൻഷൻ	1815	43	മണ്ണുത്തി ഷോപ്പിംഗ് കോംപ്ലക്സ്
3	തൊഴിലില്ലായ്മ വേതനം	977	44	മുക്കാട്ടുകര പോസ്റ്റ് ഓഫീസ് ബിൽഡിംഗ്
4	വിവാഹ ധനസഹായം	45		കാളത്തോട് മിനി ഷോപ്പിംഗ് കോംപ്ലക്സ്
	കോർപ്പറേഷൻ കെട്ടിടങ്ങൾ	എണ്ണം		ഒല്ലൂക്കര മാർക്കറ്റ് ഷോപ്പിംഗ് കോംപ്ലക്സ് മണ്ണുത്തി
1	കൊക്കല ഷോപ്പിംഗ് സെന്റർ	9		ശ്രീരാമകൃഷ്ണൻ
2	കൊക്കല പ്രസ്സ് ബ്യൂറോ	10	1	കുരിയച്ചിറ ലൈബ്രറി (ലാന്റ്)
3	കൊക്കല മാർക്കറ്റ് കെട്ടിടം	10	3	കോർപ്പറേഷൻ കാർട്ടേജ്സുകൾ
				എണ്ണം

4	കൊക്കാല മാർക്കറ്റ് കെട്ടിടം പിൻഭാഗം	51	4	സെക്രട്ടറിയുടെ കാർട്ടേജ്സ് എ ടൈപ്പ്	1
5	അയ്യന്തോൾ ഷോപ്പിംഗ് കോംപ്ലക്സ്	42	5	അസി. സെക്രട്ടറിയുടെ കാർട്ടേജ്സ് എ ടൈപ്പ്	1
6	അയ്യന്തോൾ വനിതാ വ്യവസായ കേന്ദ്രം	5	6	പള്ളിക്കുളം കാർട്ടേജ്സ് എ ടൈപ്പ്	5
7	ഒളരി മാർക്കറ്റ് കെട്ടിടം	9	7	കോട്ടപ്പുറം കാർട്ടേജ്സ് എ ടൈപ്പ്	2
8	ഒളരി മത്സ്യ മാംസ് സ്റ്റാൾ	15	8	ചിയാരം കാർട്ടേജ്സ് സി ടൈപ്പ്	20
9	കൂർക്കഞ്ചേരി ഷോപ്പിംഗ് കോംപ്ലക്സ്	5	9	ചിയാരം കാർട്ടേജ്സ് ഡി ടൈപ്പ്	6
10	കിഴക്കേക്കോട്ട മാർക്കറ്റ് കെട്ടിടം	27	10	പറവട്ടാനി കാർട്ടേജ്സ് സി ടൈപ്പ്	23
11	കിഴക്കേക്കോട്ട ഷോപ്പിംഗ് സെന്റർ	6	11	ബാച്ചിലേഴ്സ് കാർട്ടേജ്സ് കൊക്കാല	11
12	കിഴക്കേക്കോട്ട ജംഗ്ഷൻ കെട്ടിടം	10	12	ആകെ	69
13	കിഴക്കേക്കോട്ട താൽക്കാലിക കെട്ടിടം	3	13		
14	കിഴക്കേക്കോട്ട പുതിയ ഷോപ്പിംഗ് കോംപ്ലക്സ്	23	14	വസ്തുനികുതി അസസ്മെന്റ്	
15	ബിനി ടൂറിസ്റ്റ് ഹോം	120	15	മെയിൻ ഓഫീസ്	62536
16	കൂർക്കഞ്ചേരി പനമുക്ക് വനിതാ വ്യവസായ കേന്ദ്രം	14	16	അയ്യന്തോൾ സോണൽ ഓഫീസ്	21900
17	എസ് ടി എൻ നഗർ പാർക്ക്	60	17		
18	എസ് ടി എൻ നഗർമാർക്കറ്റ് സ്റ്റാൾ	176	18	വിൽവട്ടം സോണൽ ഓഫീസ്	19200
19	എസ്.ടി.എൻ നോൻ വെജിറ്റേറിയൻ മാർക്കറ്റ്	121		ഒല്ലൂക്കര സോണൽ ഓഫീസ്	19360
20	എസ്.ടി.എൻ.പെട്ടിബക്	28	19	ഒല്ലൂർ സോണൽ ഓഫീസ്	20130
21	എസ്.ടി.എൻ ബസ്റ്റാന്റ് ബിൽഡിംഗ്	35		കൂർക്കഞ്ചേരി സോണൽ ഓഫീസ്	21760
22	എസ്.ടി.എൻ ബസ് സ്റ്റാന്റ് കാന്റീൻ	1	20	ആകെ	164886
23	എസ്.ടി.എൻ ബസ് സ്റ്റാന്റ് ടീ സ്റ്റാൾ	1	21	തൊഴിൽ നികുതി അസസ്മെന്റ്	
24	നടുവിലാൽ ഷോപ്പിംഗ് കോംപ്ലക്സ്	12	22	മെയിൻ ഓഫീസ്	

25	മേനാച്ചേരി ഷോപ്പിംഗ് കോംപ്ലക്സ്	28	23	ട്രേഡേഴ്സ്	9293
26	മുനിസിപ്പൽ ഓഫീസ് റോഡ് ജംഗ്ഷൻ കെട്ടിടം	16	24	ഓഫീസുകൾ	992
27	നടുവിലാൽ ഷോപ്പിംഗ് കോംപ്ലക്സ് ഗ്രൗണ്ട് ഫ്ലോർ പുനരധിവാസപ്രകാരമുള്ള മുറികൾ	17	25	അയ്യന്തോൾ സോണൽ ഓഫീസ്	
28	നടുവിലാൽ ഷോപ്പിംഗ് കോംപ്ലക്സ് ഫസ്റ്റ് ഫ്ലോർ പുനരധിവാസപ്രകാരമുള്ള മുറികൾ	13		ട്രേഡേഴ്സ്	912
29	നടുവിലാൽ ഷോപ്പിംഗ് കോംപ്ലക്സ് തേർഡ് ഫ്ലോർ	1		ഓഫീസുകൾ	296
30	ന്യൂ പട്ടാളം ബിൽഡിംഗ്	120		വിൽവട്ടം സോണൽ ഓഫീസ്	
31	പഴയ ബസ് സ്റ്റാന്റ് ബിൽഡിംഗ്	28		ട്രേഡേഴ്സ്	512
32	കോർപ്പറേഷൻ ഓഫീസിന്റെ മുൻവശം	5		ഓഫീസുകൾ	111
33	ടി.ജെ.ആന്റണി മെമ്മോറിയൽ ബിൽഡിംഗ്	59		ഒല്ലൂക്കര സോണൽ ഓഫീസ്	
34	കുറുപ്പം റോഡ് ഷോപ്പിംഗ് കോംപ്ലക്സ്	15		ട്രേഡേഴ്സ്	920
35	ജയ്ഹിന്ദ് ബിൽഡിംഗ് എ ബ്ലോക്ക്	69		ഓഫീസുകൾ	114
36	ജയ്ഹിന്ദ് ബിൽഡിംഗ് ബി ബ്ലോക്ക്	8		ഒല്ലൂർ സോണൽ ഓഫീസ്	
	ജയ്ഹിന്ദ് ബിൽഡിംഗ് ഇരുനില	28		ട്രേഡേഴ്സ്	582
	ജയ്ഹിന്ദ് ബിൽഡിംഗ് സി ബ്ലോക്ക്	185		ഓഫീസുകൾ	135
	ജയ്ഹിന്ദ് മാർക്കറ്റ് ഹാൾ	9		കൂർക്കഞ്ചേരി സോണൽ ഓഫീസ്	
	ടൈലിഫോൺ ബൂത്ത്	12		ട്രേഡേഴ്സ്	1102
	എ.ആർ.മേനോൻ മെമ്മോറിയൽ ബിൽഡിംഗ്	14		ഓഫീസുകൾ	65
	പാട്ടുരായ്ക്കൽ എസ്.സി. എ ബ്ലോക്ക്	29		ആകെ	5741
	പാട്ടുരായ്ക്കൽ എസ്.സി. ഡി ബ്ലോക്ക്	32		വാട്ടർ കണക്ഷൻസ്	19500
	പാട്ടുരായ്ക്കൽ എസ്.സി. എൻ ബ്ലോക്ക്	20		ഡി & ഒ ട്രേഡേഴ്സ്	16572
	പാട്ടുരായ്ക്കൽ എസ്.സി. എൻ ബ്ലോക്ക് ഫസ്റ്റ് ഫ്ലോർ	5			
	നായ്ക്കനാൽ വെജിറ്റബിൾ മാർക്കറ്റ്	12		ബി.പി.എൽ കുടുംബങ്ങളുടെ എണ്ണം	21570
	അരണാട്ടുകര മാർക്കറ്റ് ബിൽഡിംഗ്	36		അംഗൻവാടികളുടെ എണ്ണം	221

	കൂർക്കഞ്ചേരി മാർക്കറ്റ് ബിൽഡിംഗ്	31
	വെസ്റ്റ് ഫോർട്ട് കോർപ്പറേഷൻ ബിൽഡിംഗ്	3
	വെസ്റ്റ് ഫോർട്ട് മുനിസിപ്പൽ ബിൽഡിംഗ്	15
	വെസ്റ്റ് ഫോർട്ട് മാർക്കറ്റ് സ്റ്റാൾ	25
	ചേറൂർ രാമനിലയം ട്രാൻസ്പോർട്ട് ബിൽഡിംഗ്	3
	ചേറൂർ രാമനിലയം ജംഗ്ഷൻ ഷോപ്പിംഗ് കോംപ്ലക്സ്	33
	സ്റ്റേഡിയം	72

ഗവൺമെന്റ് സ്കൂളുകളുടെ എണ്ണം	19
എയ്ഡഡ് സ്കൂളുകളുടെ എണ്ണം	47
പി.എച്ച്.സികളുടെ എണ്ണം	6
ആയുർവ്വേദ ഹെൽത്ത് സെന്ററുകളുടെ എണ്ണം	4
ഹോമിയോ ഹെൽത്ത് സെന്ററുകളുടെ എണ്ണം	2
വിഷ്വൽ വൈദ്യുഡിസ്പെൻസറികളുടെ എണ്ണം	1
മഹിളാമന്ദിരം	1
പ്രത്യാശഭവൻ	1
വൃദ്ധസദനം	1

കോർപ്പറേഷൻ എക്കൗണ്ടുകൾ		
ബാങ്കിന്റെ പേര്	എക്കൗണ്ട് നമ്പർ	ഇനം
ട്രഷറി	1337/2	പൊതുഎക്കൗണ്ട്
ട്രഷറി	1486/2	പ്ലാൻ ഫണ്ട് (ജനറൽ)
ട്രഷറി	1486/1	പെരു ആവശ്യങ്ങൾക്കുള്ള ഗ്രാന്റ്
ട്രഷറി	1486/3	മെയിന്റനൻസ് ഗ്രാന്റ്
ട്രഷറി	1486/4	പ്ലാൻ ഫണ്ട് (എസ്സി)
ട്രഷറി	1486/5	പ്ലാൻ ഫണ്ട്(13-ാം ധനകാര്യ കമ്മീഷൻ)
ട്രഷറി	ടിപിഎ 147	പെൻഷൻ കണ്ടിജന്റ് സ്റ്റാഫ്
ട്രഷറി	ടിപിഎ 148	പി എഫ്
എസ് ബി ടി	67273546223	പെൻഷൻ കണ്ടിജന്റ് സ്റ്റാഫ്
എസ് ബി ടി	6727784419	എം.പി ഫണ്ട്
എസ് ബി ടി	67280719334	പുരക പോഷകാഹാര പദ്ധതി
എസ് ബി ടി	67295240277	മേയറുടെ ദുരിതാശ്വാസ നിധി
എസ് ബി ഐ	67273546223	ഇ-പെയ്മെന്റിനു വേണ്ടിയുള്ള അക്കൗണ്ട്
കാനറ	55852	വാങ്ങല/ഐ എച്ച് എസ് ഡി പി
കാനറ	57991	എൻ എസ് ഡി പി
കാനറ	38293	എസ് ജെ എസ് ആർ വൈ
എസ് ബി ടി	57069788272	പൊതുഎക്കൗണ്ട്
എസ് ബി ടി	57069788454	വാർദ്ധക്യകാലപെൻഷൻ
എസ് ബി ഐ	1024423055 - 6	പെൻഷൻ റഗുലർ സ്റ്റാഫ്
പഞ്ചാബ് നാഷണൽ ബാങ്ക്	160048376	റേ പ്രൊജക്ട്
ബാങ്ക് ഓഫ് ഇൻഡ്യ	855010 110003220	ശുചിത്വ മിഷൻ ഗ്രാന്റ്
എസ്.ബി.ടി	67145965875	ഐ എച്ച് എസ് ഡി പി
എസ്.ബി.ടി	67117883861	ഡിസാസ്റ്റർ മാനേജ്മെന്റ്
കോർപ്പറേഷൻ റോഡുകൾ(31/12/2015)		നീളം
കോൺക്രീറ്റ് റോഡുകൾ		47.130കിലോമീറ്റർ
ടാർ റോഡുകൾ		1311കിലോമീറ്റർ
മെറ്റൽ റോഡുകൾ		72.5കിലോമീറ്റർ

**തൃശ്ശൂർ കോർപ്പറേഷന്റെ വരവ് ചെലവ് സംക്ഷിപ്തം
(19992000 മുതൽ 2006 2007 വരെ)**

വരവ് സംക്ഷിപ്തം

വർഷം	19992000	20002001	20012002	20022003	20032004	20042005	20052006	20062007
വർഷാദ്യ നിക്ഷിപ്തം	16393074.21	13066552.45	23617269.15	11758400.10	25355607.26	73815474.32	106264013.32	69322304.32
നികുതികളും നിരക്കുകളും	43383431.00	61226124.50	64910464.75	75649933.00	77844890.00	73949047.00	92726779.00	95528285.00
പരിവർത്തിത നികുതി	10540812.00	12619794.00	17002707.00	34469658.00	42408701.00	6777930.00	0.00	0.00
പ്രത്യേക നിയമപ്രകാരമുള്ള വരവുകൾ	86704.00	133414.00	285896.00	1673682.00	1052021.66	7305576.00	3106766.00	26830662.00
മുനിസിപ്പൽ വസ്തുക്കളിൽ നിന്നും വരവ്	25260597.00	29060270.00	29950177.75	32242481.00	32385517.00	28605971.00	36083473.00	39116371.00
മുനിസിപ്പൽ ഫീസ്	1394758.00	4326148.00	4716532.00	5998221.00	9216454.00	7235550.00	12288195.00	15278009.00
മുനിസിപ്പൽ ഫൈൻ റിക്കവറി മുതലായവ	2091086.00	3927373.89	3235107.00	4893877.50	6314977.90	6057782.00	6406266.00	0.00
ഗവൺമെന്റ് ഗ്രാന്റ് & കോൺട്രിബ്യൂഷൻ	145803.00	3285457.00	3819978.00	811085.00	2129602.00	33558280.00	102550173.00	73546365.00
സാമൂഹിക സേവനം	5823191.00	0.00	0.00	35910.00	6458813.00	6713282.00	6794859.00	0.00
പലവക വരവുകൾ	3478946.95	4543830.00	4126046.45	8966088.76	7087996.00	19256178.00	21143158.00	17957055.00
ആകെ തനതു ഫണ്ട് വരവ്	92205328.95	119122411.39	128046908.95	164740936.26	184898972.56	189459596.00	281099669.00	268256747.00
ക്യാപ്പിറ്റൽ എക്കൗണ്ട്								
കേരള വികസന പദ്ധതി വരവ്	0.00	36954511.00	22958917.00	46114994.00	84144000.00	67723852.00	109863230.00	98965854.00
ഗുണഭോക്തൃവിഹിതം	0.00	12892.00	3392.00	20350.00	11780.00	4125.00	0.00	0.00
യുപിഎ/വാംബെ തുടങ്ങിയവ	9456504.00	2059868.00	13903836.00	8788200.00	7063000.00	518000.00	0.00	0.00
സർക്കാർ വായ്പ	0.00	3032000.00	0.00	0.00	2009500.00	0.00	0.00	0.00
മറ്റ് ധനകാര്യസ്ഥാപന വായ്പ	1486134.00	2371206.52	2820000.00	16475000.00	8190.00	0.00	6825.00	0.00
നോൺ പ്ലാൻ ഫണ്ട്	0.00	0.00	0.00	0.00	24521957.00	14225482.00	13960197.00	28072925.00
ആകെ വരവ്	10942638.00	7475966.52	16727228.00	25283550.00	33614427.00	14747607.00	123830252.00	127038779.00
ബാധ്യതാ വരവ്	21301679.29	40721813.00	36621178.00	52465862.10	74013594.50	125567533.00	35054906.00	76374112.00
ഗ്രാന്റ് ടോട്ടൽ	124449646.24	167320190.91	181395314.95	242490348.36	292526994.06	329774736.00	439984827.00	471669638.00

വർഷാഭ്യന്തിരപ്പട്ടികയിൽ ഉൾപ്പെടെ വരവ്	140842720.45	180386743.36	205012584.10	254248748.46	317882601.32	403590210.32	546248840.32	540991942.32
ചെലവ് സംക്ഷിപ്തം								
നടത്തിപ്പും നികുതിപിരിവും	12569613	19235175.58	34094730.00	22265840.00	22340027.00	20081779.00	25455933.00	25046560.00
പൊതുമരാമത്ത്	14496985	42483240.00	33306572.00	18949196.00	30069251.00	33382521.00	18469239.00	19555091.00
നഗരാസൂത്രണം	1355190	1397188.00	942838.00	1604789.00	1603903.00	1272676.00	1615363.00	3841386.00
വിദ്യാഭ്യാസം	106574	327232.00	308933.00	1252999.00	1079842.00	1305022.00	812293.00	567728.00
ശുദ്ധജലവിതരണവും അഴുക്കുചാലും	6072291	5453083.00	5068338.00	16093201.00	28016543.00	25116628.00	17008148.00	18598271.00
പൊതുജനാരോഗ്യം	22552955	7273905.00	32232598.00	41194924.00	35392241.00	37870874.00	40611804.00	43379551.00
തെരുവുവിളക്ക്	0	1695914.00	2218113.00	8419935.00	18076992.00	7504130.00	10693944.00	12959978.00
മുനിസിപ്പൽ വസ്തുവഹകൾ	117172	600738.00	693908.00	711940.00	4104836.00	2944514.00	1072314.00	2876853.00
അസാധാരണ ചെലവുകൾ	172087	184847.00	234487.00	2649671.00	925553.00	1847552.00	3798857.00	2737346.00
ആകെ	57442867	78651322.58	109100517.00	113142495.00	141609188.00	131325696.00	119537895.00	129562764.00
ക്യാപ്പിറ്റൽ എക്കൗണ്ട്								
കേരള വികസന പദ്ധതി		36954511.00	22958917.00	46114994.00	84144000.00	67723852.00	109836230.00	99565379.00
നടത്തിപ്പ്	13381091	7817884.00	4465919.00	13105201.00	4119339.00	3897525.00	7315031.00	2150864.00
വികസനപ്രവർത്തനങ്ങൾ	24992445	35920843.00	39748911.00	40708261.00	40567861.00	83755866.00	112597870.00	100358393.00
ശുദ്ധജലവിതരണവും അഴുക്കുചാലും	4596968	6913721.63	5882794.00	2416935.00	4617936.00	5349025.00	11988717.00	22028509.00
നോൺ പ്ലാൻ ഫണ്ട്	0	0.00	0.00	0.00	9304846.00	13596609.00	13274873.00	18869990.00
ആകെ	42970504	50652448.63	50097624.00	56230397.00	58609982.00	106599025.00	255012721.00	242973135.00
ബാധ്യത എക്കൗണ്ട്	27362797	27465703.00	34056043.00	59520250.00	43847957.00	59401476.00	102348920.00	104935289.00
ഗ്രാന്റ് ടോട്ടൽ	127776168	156769474.21	193254184.00	228893142.00	244067127.00	297326197.00	476899536.00	477471188.00
വർഷാവസാന നീക്കിയിരുപ്പ്	13066552.45	23617269.15	11758400.10	25355606.46	73815474.32	106264013.32	69322304.00	63520754.32

2007-2008(ക്യാഷ്ബുക്ക് അനുസരിച്ച്)					
	OB	INCOME	TOTAL	EXPENDITURE	BALANCE
SBT	32164369.27	213347260.00	245511629.27	229229287.00	16282342.27
TRY 1337/2	525458.00	14347410.00	14872868.00	11563024.00	3309844.00
	32689827.27	227694670.00	260384497.27	240792311.00	19592186.27
TRY 1486/1GEN	26600262.00	42412500.00	69012762.00	52483415.00	16529347.00
TRY 1486/2 PLAN	22119376.00	132415000.00	154534376.00	144130781.00	10403595.00
TRY 1486/3 MAINT	0.00	29450000.00	29450000.00	29450000.00	0.00
NSDP	2899019.00	104224.00	3003243.00	737000.00	2266243.00
VAMBAY	291515.00	1219229.00	1510744.00	815090.00	695654.00
SJSRY	8890539.25	10375713.00	19266252.25	5999145.00	13267107.25
OLD AGE	107017.00	3779.00	110796.00	0.00	110796.00
PF	478680.00	4519039.00	4997719.00	4980563.00	17156.00
PEN REG SBI	69416.74	18984247.00	19053663.74	18528196.00	525467.74
PEN CONT 148	1014953.00	9232887.00	10247840.00	9621748.00	626092.00
UIDSMT	1000.00	0.00	1000.00	0.00	1000.00
	62471777.99	248716618.00	311188395.99	266745938.00	44442457.99
TOTAL	95161605.26	476411288.00	571572893.26	507538249.00	64034644.26

2008-2009(ക്യാഷ്ബുക്ക് അനുസരിച്ച്)					
SBT	16287217.27	264309074.00	280596291.27	269963264.00	10633027.27
TRY 1337/2	3309844.00	9564965.00	12874809.00	4646293.00	8228516.00
TRY 1486/1GEN	16529347.00	55984992.00	72514339.00	66722436.00	5791903.00
TRY 1486/3 MAINT	0.00	32395000.00	32395000.00	26235126.00	6159874.00
B FUND	0.00	29910134.00	29910134.00	29910134.00	0.00
	36126408.27	392164165.00	428290573.27	397477253.00	30813320.27
TRY 1486/2 PLAN	10403595.00	145657000.00	156060595.00	91934374.00	64126221.00
NSDP	2266243.00	0.00	2266243.00	0.00	2266243.00
VAMBAY	695654.00	0.00	695654.00	105000.00	590654.00
SJSRY	13267107.00	0.00	13267107.00	6474721.00	6792386.00
OLD AGE	110796.00	3912.00	114708.00	31336.00	83372.00

PF	17156.00	10025875.00	10043031.00	8558458.00	1484573.00
PEN REG SBI	69416.74	0.00	69416.74	0.00	69416.74
PEN CONT 148	626092.00	10927769.00	11553861.00	11434449.00	119412.00
	27456059.74	166614556.00	194070615.74	118538338.00	75532277.74
TOTAL	63582468.01	558778721.00	622361189.01	516015591.00	106345598.01

2009-2010(ക്യാഷ്ബുക്ക് അനുസരിച്ച്)

	OB	INCOME	TOTAL	EXPENDITURE	BALANCE
SBT	17365206.27	306703171.36	324068377.63	298266417.00	25801960.63
TRY 1337/2	8228516.00	9631324.00	17859840.00	6892493.00	10967347.00
TRY 1486/1GEN	5791903.00	57933284.00	63725187.00	50852913.00	12872274.00
TRY 1486/3 MAINT	6159874.00	36917529.00	43077403.00	34116955.00	8960448.00
B FUND	31690.00	23776464.00	23808154.00	23550041.00	258113.00
	37577189.27	434961772.36	472538961.63	413678819.00	58860142.63
TRY 1486/2 PLAN	64126221.00	159971000.00	224097221.00	161053964.00	63043257.00
NSDP	2266243.00	0.00	2266243.00	0.00	2266243.00
VAMBAY	590654.00	0.00	590654.00	0.00	590654.00
SJSRY	6792386.25	0.00	6792386.25	808505.00	5983881.25
OLD AGE	83372.00	0.00	83372.00	0.00	83372.00
PF	1484573.00	9050112.00	10534685.00	7461737.00	3072948.00
PEN REG SBI	283996.74	18772891.00	19056887.74	18654881.00	402006.74
PEN CONT 147	119412.00	17080704.00	17200116.00	17151600.00	48516.00
	75746857.99	204874707.00	280621564.99	205130687.00	75490877.99
TOTAL	113324047.26	639836479.36	753160526.62	618809506.00	134351020.62

2010-2011(ക്യാഷ്ബുക്ക് അനുസരിച്ച്)

	OB	INCOME	TOTAL	EXPENDITURE	BALANCE
SBT	25801960.63	427569325.00	453371285.63	432846436.63	20524849.00
TRY 1337/2	10967347.00	13545269.00	24512616.00	13238166.00	11274450.00
TRY 1486/1GEN	12872274.00	65874140.00	78746414.00	72709582.00	6036832.00
TRY 1486/3 MAINT	8960448.00	78025988.00	86986436.00	69779373.00	17207063.00
B FUND	0.00	39866525.00	39866525.00	39866525.00	0.00
	58602029.63	624881247.00	683483276.63	628440082.63	55043194.00

TRY 1486/2 PLAN	63043257.00	160682900.00	223726157.00	79000899.00	144725258.00
NSDP	2266243.00	8925632.00	11191875.00	2539448.00	8652427.00
VAMBAY	590654.00	1256998.00	1847652.00	806998.00	1040654.00
SJSRY	5983881.25	12345878.00	18329759.25	2529716.25	15800043.00
OLD AGE	83372.00	0.00	83372.00	0.00	83372.00
PF	3072948.00	5000000.00	8072948.00	7225017.00	847931.00
PEN REG SBI	402006.00	20254125.00	20656131.00	11500338.26	9155792.74
PEN CONT 147	48516.00	12635474.00	12683990.00	7166689.00	5517301.00
	75490877.25	221101007.00	296591884.25	110769105.51	185822778.74
TOTAL	134092906.88	845982254.00	980075160.88	739209188.14	240865972.74

Details of Fund Utilization for the Financial Year 2011-12					
Category of Fund	Opening Balance as on 01/04/2011	Receipts During 2011-12	Total	Payments During 2011-12	Closing Balance as on 31/03/2012
Category D & F funds Own fund GP etc	47340722	460774381	508115103	443730161	64384942
Category A Fund Plan Fund	184027540.00	219129000.00	403156540	182965274.00	220191266
Category B Fund Plan and Non plan	0.00	35544132.00	35544132	35544132.00	0
Category C Fund Maintanance Fund (Road)	4158544.00	21187000.00	25345544	16790660.00	8554884
Category C Fund Maintanance Fund (Non-road)	4325817.00	24510000.00	28835817	27261672.00	1574145
Category E Fund Centrally Sponsored Scheme Funds	18358425.00	48454361.00	66812786.00	6944607.00	59868179.00
Category G Fund (Loans availed by LSGI)	0.00	0.00	0.00	0.00	0.00

Grand Total	258211048.00	809598874.00	1067809922.00	713236506.00	354573416.00
Details of Fund Utilization for the Financial Year 2012-13					
Category of Fund	Opening Balance as on 01/04/2012	Receipts During 2012-13	Total	Payments During 2012-13	Closing Balance as on 31/03/2013
Category D & F funds Own fund GP etc	65429593	458001419	523431012	441643955	81787057
Category A Fund Plan Fund	219426065.00	154982278.00	374408343	197122706.00	177285637
Category B Fund Plan and Non plan	0.00	73828491.00	73828491	73828491.00	0
Category C Fund Maintenance Fund (Road)	1574145.00	33578000.00	35152145	28628392.00	6523753
Category C Fund Maintenance Fund (Non- road)	8275434.00	31613000.00	39888434	16079642.00	23808792
Category E Fund Centrally Sponsored Scheme Funds	59868179.00	3989322.00	63857501.00	1728990.00	62128511.00
Category G Fund (Loans availed by LSGI	0.00	0.00	0.00	0.00	0.00

Grand Total	354573416.00	755992510.00	1110565926.00	759032176.00	351533750.00
--------------------	---------------------	---------------------	----------------------	---------------------	---------------------

Details of Fund Utilization for the Financial Year 2013-14

Category of Fund	Opening Balance as on 1.4.2013	Receipts during 2013-14	Total (3+4)	Payments during 2013-14	Closing balance as on 31.3.2014
Category D and F Funds(Own Funds,Gen purp,other items creditable to Own Fund)	81532872	441808844	523341716	382806768	140534948
Category A Fund (Development Fund)	178033532	293484000	471517532	301852971	169664561
Category B Fund(Plan & Non plan Funds from Departments for specific purposes)	0	82291851	82291851	82291851	0
Category C Fund (Maintenance Fund-Non road assets)	24088242	41173000	65261242	56194438	9066804
Category C Fund (Maintenance Fund-road assets)	6523753	43733000	50256753	48246199	2010554
Category E Fund (Centrally sponsored scheme funds, for flood/drought relief,etc.)	61296280	19611719	80907999	23112760	57795239
Category G Fund (Loans availed by LSGI)	0	0	0	0	0

Grand Total	351474679	922102414	1273577093	894504987	379072106
--------------------	------------------	------------------	-------------------	------------------	------------------

തൃശ്ശൂർ കോർപ്പറേഷൻ ജനകീയാസൂത്രണം 2015-16		
വിഷയാടിസ്ഥാനത്തിലുള്ള വകയിരുത്തലുകൾ		
1	ജനസേവനം മെച്ചപ്പെടുത്തൽ	7500000
2	മൃഗസംരക്ഷണവും ക്ഷീരവികസനവും	15000000
3	മൽസ്യബന്ധനം	1000000
4	കുടിവെള്ളം	30000000
5	ചെറുകിട വ്യവസായം	1000000
6	ആരോഗ്യം ശുചിത്വം	5000000
7	കല സംസ്കാരം	500000
8	ദാരിദ്ര്യലഘൂകരണം	20000000
9	പാർപ്പിടം	20000000
10	വിദ്യാഭ്യാസം	20000000
11	കൃഷി	20000000
12	പൊതുമരാമത്ത്	140126975
13	സാമൂഹ്യക്ഷേമം	5000000
14	പട്ടികജാതി	88991600
15	സ്ത്രീകളുടേയും കുട്ടികളുടേയും വികസനം	44013950
	(വൃദ്ധർ ശിശുക്കൾ വികലാംഗർ)	22006975
	ആകെ	440139500
	മെയിന്റനൻസ് ഗ്രാന്റ്	
	റോഡ്	58815600
	നോൺ റോഡ്	46341550

ജനകീയാസൂത്രണം 2015-16 പ്രതീക്ഷിത വിഭവസമാഹരണം

വിഭവ സ്രോതസ്സ്	അടങ്കൽ
ജനറൽ ഫണ്ട്	244885600
13-ാം ധനകാര്യകമ്മീഷൻ	106262300
വികസന ഫണ്ട് (ജന+13 കമ്മീ)	351147900
പട്ടികജാതി വിഭാഗം	88991600
ആകെ വികസന ഫണ്ട്	440139500
വനിത ഘടക പദ്ധതി	44013950
കുട്ടികൾ വൃദ്ധർ	22006975
യുവജനക്ഷേമം (പട്ടികജാതി)	8899160
മെയിന്റനൻസ് ഗ്രാന്റ്	
റോഡ്	58815600
നോൺ റോഡ്	46341550
ആകെ	105157150